Affiliato: Immobiliare Valeggio Srl
Partita IVA: 04499060236
Via Altichiero da Zevio 5 angolo Via Zerlotti, 37059 Zevio (VR)
Email: vrhsh@tecnocasa.it - Tel.: 0452457960

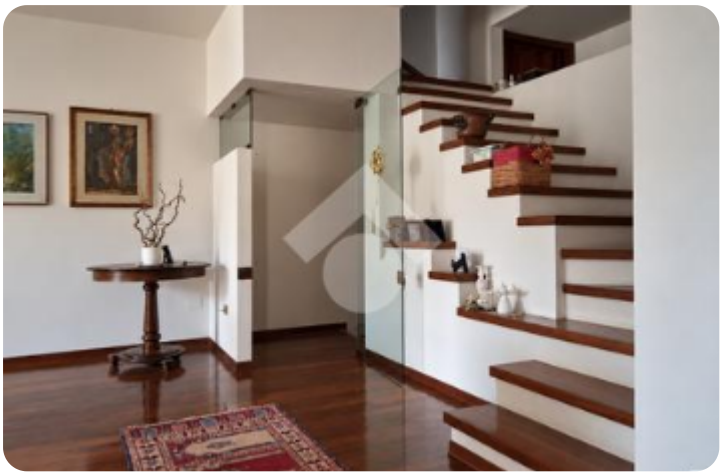













Rif.: 61293072

€ 290.000

5 locali in vendita

Zevio, Via Cardinale Maffei

Tipologia:	appartamenti
Superficie:	mq 218 ca.
Locali:	5
Sottotipologia:	5 locali
Spese Annue:	€ 0
Bagni:	1
Balconi:	1
Box:	1
Piano:	1

Questo immobile è esente da classe energetica

In posizione privilegiata, a pochi passi dalla piazza centrale di Zevio, Piazza Santa Toscana, la nostra agenzia è lieta di presentarVi un elegante appartamento situato al primo ed ultimo piano caratterizzato da ambienti spaziosi, una distribuzione funzionale degli spazi e dettagli che conservano il fascino dell'epoca di ristrutturazione.L'immobile dispone di ingresso pedonale e carraio indipendenti e di un giardino privato di circa 130 mq dove sono presenti un garage singolo ed un capiente ripostiglio. Entrando all'interno dell'abitazione un elegante scala ci accompagna al primo piano dove si sviluppa il cuore della casa.La zona giorno si distingue per la presenza di un ampio e accogliente soggiorno, suddiviso in zona pranzo ed area conversazione con camino, perfetto per creare un'atmosfera calda e conviviale. La cucina, separata e dotata di balcone, completa gli ambienti dedicati alla quotidianità.La zona notte comprende tre camere da letto e un bagno. Al secondo piano è presente un' ampia soffitta mansardata versatile e personalizzabile, ideale per essere trasformata in una piacevole sala giochi, uno studio privato o un ulteriore spazio dedicato ai propri

Mappa

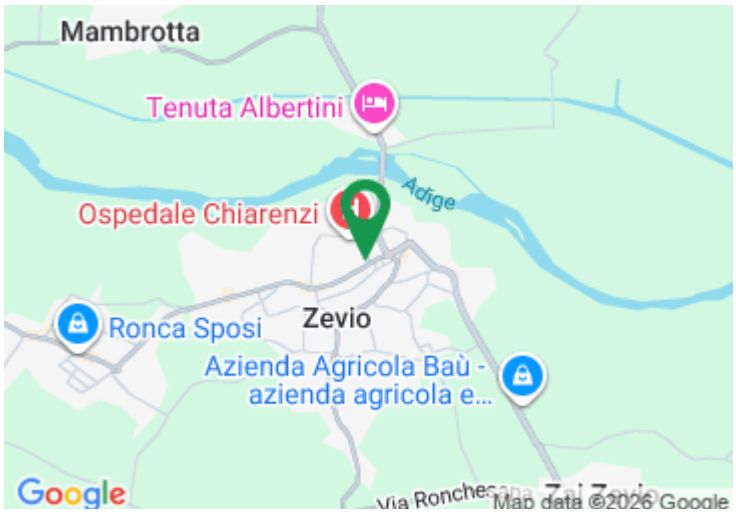

Scopri

Punta qui il tuo smartphone

TECNOCASA - HOLDING S.p.A. - P. IVA 08365140154 - Ogni agenzia ha un proprio titolare ed è autonoma.