Affiliato: Immobiliare San Zeno Srl
Partita IVA: 04527860235
Via Stradone Porta Palio, 45 37122 Verona (VR)
Email: vrco7@tecnocasa.it - Tel.: 0458003422

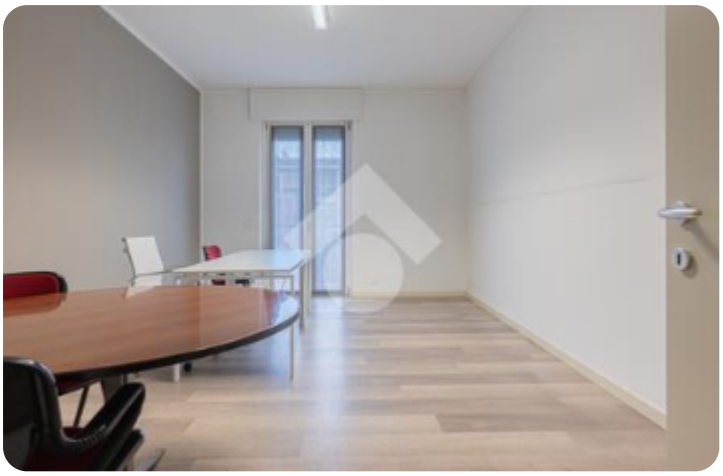













Rif.: 61277966

€ 450.000

Quadrilocale in vendita

Verona, Corso Porta Nuova - Valverde

Tipologia:	appartamenti
Superficie:	mq 170 ca.
Locali:	4
Sottotipologia:	4 locali
Spese Annue:	€ 3.000
Bagni:	1
Balconi:	2
Posti auto:	1
Piano:	3

Classe energetica: G

EP globale non rinnovabile: 190.89 kW h/m² anno

EP globale rinnovabile: 1.20 kW h/m² anno

EP invernale del fabbricato: ☹

EP estiva del fabbricato: ☹

PRESTIGIOSO QUADRILOCALE CON POSTO AUTO DI PROPRIETA'PORTA NUOVA - Situato all'interno di un condominio signorile in Corso Porta Nuova, comodo alla stazione ferroviaria e a tutti i servizi di prima neccesita, proponiamo in vendita prestigioso quadrilocale di 170 mq situato al terzo piano di un contesto fornito da ascensore. L'immobile, grazie all'ampiezza degli ambienti, alla distribuzione particolarmente funzionale degli spazi e alle caratteristiche dell'unità immobilare, si presta perfettamente ad essere trasformato in una elegante abitazione.Attualmente la soluzione dispone di quattro locali dalle generose dimensioni, l immobile offre la possibilità di realizzare una zona giorno luminosa con angolo cottura o cucina separata, inoltre un doppio accesso al balcone che affaccia

Mappa



Scopri

Punta qui il tuo smartphone

TECNOCASA - HOLDING S.p.A. - P. IVA 08365140154 - Ogni agenzia ha un proprio titolare ed è autonoma.