



Rif.: 61214898

€ 590.000

Porzione di bifamiliare in vendita
Verona, Via Emanuele Nicolini - Mizzole

Tipologia:	ville
Superficie:	mq 350 ca.
Locali:	7
Sottotipologia:	porzione di bifamiliare
Spese Annuie:	€ 0
Bagni:	4
Terrazzi:	2
Balconi:	2
Box:	4
Piano:	3

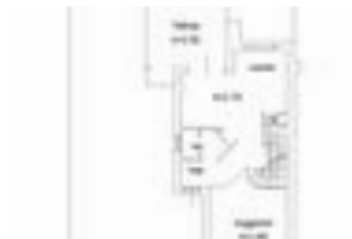

Classe energetica: **F**

EP globale non rinnovabile: 380.00 kW h/m² anno

EP globale rinnovabile: 1.00 kW h/m² anno

EP invernale del fabbricato: 😞

EP estiva del fabbricato: 😞

MIZZOLE – PORZIONE DI BIFAMILIARE CON GIARDINO PRIVATO In contesto tranquillo e verde, proponiamo in vendita porzione di bifamiliare di circa 350 mq complessivi, disposta su più livelli e circondata da un curato giardino esclusivo di circa 400 mq. Una soluzione che raramente arriva sul mercato, ideale per chi cerca indipendenza, ampie metrature e spazi esterni vivibili. Al piano terra troviamo ingresso, soggiorno, cucina, servizio finestrato e accesso diretto al giardino, dove la tettoia offre uno spazio coperto perfetto per pranzi all'aperto o momenti di relax. Il piano primo ospita due ampie camere da letto, entrambe con accesso a un terrazzino di pertinenza, oltre a un disimpegno e a un bagno finestrato. Al piano secondo sono

Mappa



Scopri

Punta qui il tuo smartphone

