



Rif.: 61212791

€ 240.000

Capannone in vendita

Colceresa, Via grotta - Molvena

Tipologia:	capannone
Superficie:	mq 550 ca.
Locali:	2
Sottotipologia:	capannone
Spese Annuie:	€ 0
Posti auto:	10
Piano:	1

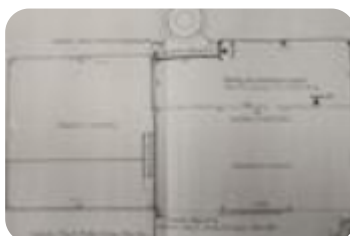

Questo immobile è esente da classe energetica

COSA SAPERE SULL'IMMOBILE Capannone; 550 mq; Molvena (VI) DESCRIZIONE E PARTICOLARITÀ Proponiamo in vendita un immobile a destinazione produttiva situato nel comune di Molvena, in contesto tranquillo e riservato. La proprietà si compone di un capannone di circa 550 mq, con altezza interna di 6 metri sotto trave, adatto ad attività artigianali o di deposito. L'accesso all'area è garantito da tre portoni industriali di dimensioni 5 x 4,5 metri, che consentono operazioni di carico e scarico, seppur con limitazioni legate alla viabilità di accesso, non particolarmente agevole per mezzi pesanti. Completa la proprietà un ampio piazzale esterno di circa 1.400 mq, ideale per manovra, stoccaggio esterno o parcheggio. L'immobile è dotato di servizi igienici e offre la possibilità di allacciamento a traliccio e cabina industriale, risultando quindi interessante per attività che necessitano di potenze elettriche elevate. La soluzione si presenta da ristrutturare, offrendo la possibilità di personalizzare gli spazi in base alle specifiche esigenze operative. Soluzione ideale per artigiani o piccole attività produttive che ricercano ampi spazi esterni e indipendenza, con possibilità? [...]

Mappa

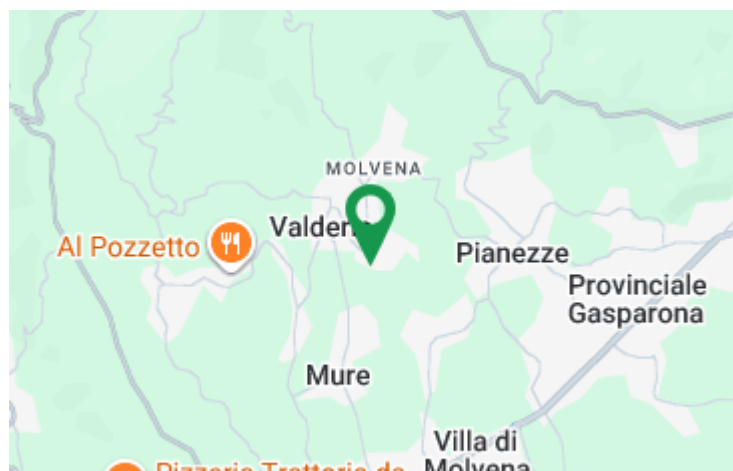

Scopri

Punta qui il tuo smartphone

