Affiliato: Gj Immobiliare Srl
Partita IVA: 04639020249
Via Garibaldi, 48 36045 Lonigo (VI)
Email: viho4@tecnocasa.it - Tel.: 04441038475

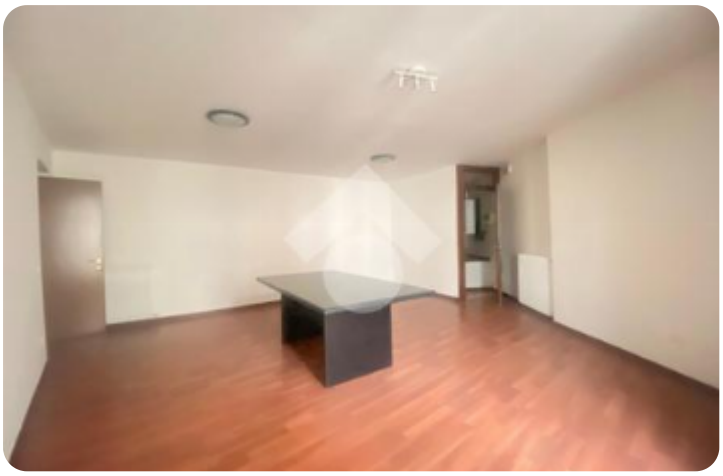













Rif.: 61302683

€ 800 / mese

Trilocale in affitto

Lonigo, Via giuseppe garibaldi

Tipologia:	appartamenti
Superficie:	mq 100 ca.
Locali:	3
Sottotipologia:	3 locali
Bagni:	1
Posti auto:	1
Piano:	2

Questo immobile è esente da classe energetica

LONIGO - AFFITTASI STUDIO - UFFICIOSTUDIO IN OTTIMA POSIZIONE COMMERCIALE POSTA AL PIANO PRIMODESCRIZIONE IMMOBILE:Lo studio si trova in zona centrale del paese, luogo di grande passaggio pedonale, posto al piano primo senza ascensore. La superficie è di mq 105 circa e si divide con Ingresso su corridoio che porta a 3 stanze di ampia metratura. La proprietà è ideale per creare uno studio medico, uno studio di architettura o tanto altro.

Mappa



Scopri

Punta qui il tuo smartphone

TECNOCASA - HOLDING S.p.A. - P. IVA 08365140154 - Ogni agenzia ha un proprio titolare ed è autonoma.