Affiliato: Gj Immobiliare Srl
Partita IVA: 04639020249
Via Garibaldi, 48 36045 Lonigo (VI)
Email: viho4@tecnocasa.it - Tel.: 04441038475

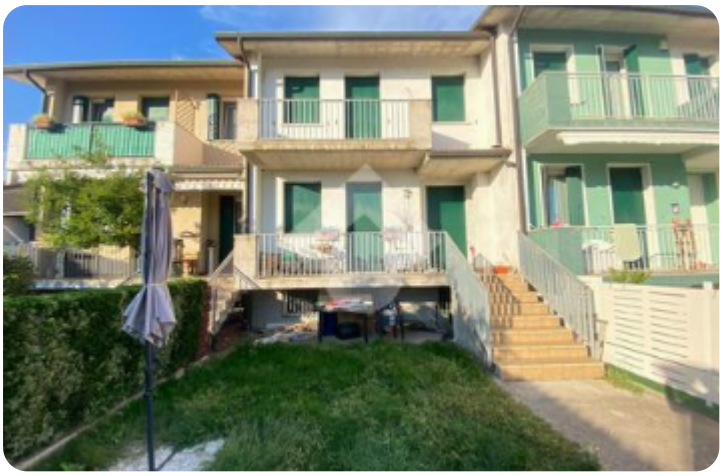













Rif.: 61282554

↓ € 295.000

~~€ 310.000~~ (-5%)

Villa a schiera in vendita

Sarego, Via Belloni

Tipologia:	ville
Superficie:	mq 177 ca.
Locali:	4
Sottotipologia:	villa a schiera
Bagni:	2
Balconi:	2
Box:	2

Classe energetica: C

EP invernale del fabbricato:

EP estiva del fabbricato:

COSA SAPERE SULLA CASAZona giorno ed Angolo cottura open space – Doppio servizio con finestra–Tre camere da letto – Taverna-Balcone - Giardino – Garage doppio connesso alla casa.PARTICOLARITA' E DESCRIZIONESarego, In bel contesto residenziale, tranquillo e riservato, proponiamo in esclusiva Villetta a schiera centrale di ampia metratura costruita negli anni 2000, caratterizzata da spazi ben distribuiti e sviluppata su più livelli, ideale per chi è alla ricerca di una soluzione funzionale e adatta alla vita di famiglia. L'ingresso con giardino, conduce al piano terra rialzato, dove si sviluppa una zona giorno elegante e moderna, di circa 55mq, molto luminosa con angolo cottura a vista ed accesso al balcone, infine un bagno finestrato completo di box doccia. Salendo al piano primo si raggiunge la zona notte, composta da tre camere da letto di comode dimensioni e dal secondo bagno patronale, finestrato e dotato di vasca. La camera matrimoniale dispone inoltre di un secondo balcone che garantisce una piacevole luminosità agli ambienti. Il piano seminterrato

Mappa



Scopri

Punta qui il tuo smartphone

TECNOCASA - HOLDING S.p.A. - P. IVA 08365140154 - Ogni agenzia ha un proprio titolare ed è autonoma.