



Rif.: 61199570

€ 39.000

Casa indipendente in vendita
 Torrebelvicino, Via Roma - Pinerolo

Tipologia:	rustici / cascine / case
Superficie:	mq 240 ca.
Locali:	6
Sottotipologia:	casa indipendente
Spese Annuie:	€ 0
Bagni:	1
Terrazzi:	2

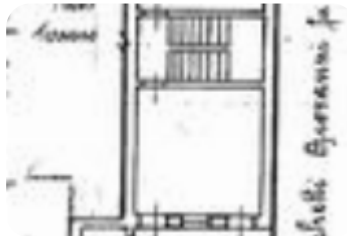

Classe energetica: **G**

EP invernale del fabbricato: ☹️

EP estiva del fabbricato: ☹️

TORREBELVICINO Casa affiancata su entrambi i lati originaria del 1920. La proprietà si sviluppa su circa 50 mq per piano. La zona giorno al piano terra accoglie un luminoso soggiorno, cucina abitabile e accesso diretto a un terrazzo abitabile. La zona notte, ai piani superiori, dispone di 4 ampie camere matrimoniali. L'ultimo piano ospita una soffitta abitabile, uno spazio versatile da adattare alle proprie esigenze (studio o area svago). Al piano seminterrato troviamo una cantina con accesso diretto al giardino privato di 150 mq. La proprietà include inoltre un locale deposito annesso, perfetto per essere personalizzato come dependance o officina creativa. L'abitazione ha beneficiato di una parziale ristrutturazione negli anni '80 e di interventi di ammodernamento nei primi anni 2000, che hanno riguardato il rifacimento del tetto, il rinnovo dell'impianto idraulico, la sostituzione di parte dei serramenti e il completo restyling del bagno.

Mappa

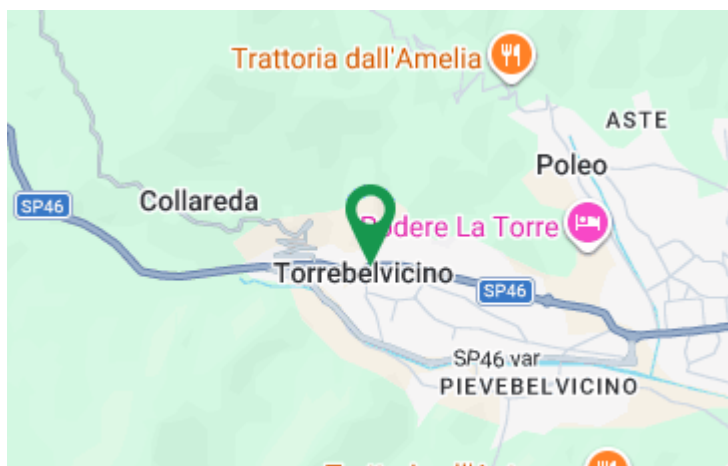

Scopri

Punta qui il tuo smartphone

