Affiliato: Studio Piscine Srl
Partita IVA: 03989640242
Viale Trento, 190/B 36100 Vicenza (VI)
Email: vicc2@tecnocasa.it - Tel.: 0444964664

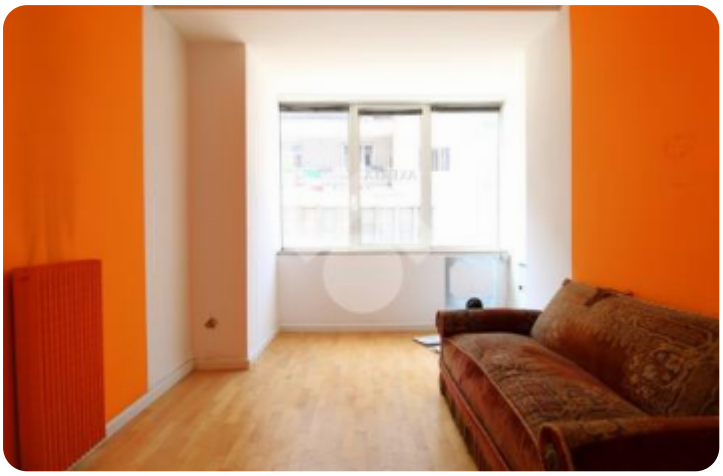







Rif.: 61292735

€ 70.000

Trilocale in vendita

Vicenza, Viale Milano

Tipologia:	appartamenti
Superficie:	mq 85 ca.
Locali:	3
Sottotipologia:	3 locali
Spese Annue:	€ 500
Bagni:	1
Piano:	1

Classe energetica: F

UFFICIO AL PRIMO PIANO CON ASCENSORE ZONA VIALE MILANOVIENE RICHIESTO PRIMA DELLA VISITA SUL POSTO, UN APPUNTAMENTO PREVENTIVO PRESSO IL NOSTRO UFFICIO!In una posizione particolarmente comoda, nelle vicinanze del centro storico e delle principali vie di collegamento, proponiamo un ufficio che si distingue per la versatilità degli spazi e le interessanti possibilità di valorizzazione.L'immobile si presta a un possibile cambio di destinazione d'uso in residenziale, con la prospettiva di ricavare un appartamento bicamere. A rendere questa soluzione ancora più interessante è la presenza della predisposizione impiantistica per la cucina e il bagno, un elemento favorevole nell'ottica di una futura conversione.Grazie alla posizione strategica e alle potenzialità di trasformazione, la proprietà rappresenta un'opportunità da valutare anche per chi desidera investire nel mercato immobiliare, destinandola eventualmente a locazioni turistiche o ad affittacamere.COSA SAPERE DELL'IMMOBILEE' presente il riscaldamento autonomo a radiatori.COME CONTATTARCIChiamateci al numero 0444964664 o contattateci via Whatsapp al numero 3293678116. Seguiteci su Facebook, cliccando 'mi piace' alla pagina [...]

Mappa



Scopri

Punta qui il tuo smartphone

TECNOCASA - HOLDING S.p.A. - P. IVA 08365140154 - Ogni agenzia ha un proprio titolare ed è autonoma.