



Rif.: 61244377

€ 172.000

Porzione di bifamiliare in vendita
 Ceggia, Via Prà di Levada - Prà Di Levada

Tipologia:	ville
Superficie:	mq 130 ca.
Locali:	3
Sottotipologia:	porzione di bifamiliare
Spese Annuie:	€ 0
Bagni:	2
Box:	1
Posti auto:	1

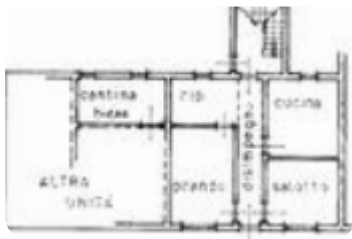

Classe energetica: **F**

EP globale non rinnovabile: 160.13 kW h/m² anno

EP globale rinnovabile: 0.00 kW h/m² anno

EP invernale del fabbricato: 😞

EP estiva del fabbricato: 😞

Ceggia, in zona Pra' di Levada, proponiamo in vendita una porzione di bifamiliare, immersa nella tranquillità e circondata da un ampio scoperto di proprietà. L'abitazione si sviluppa su due livelli. Al piano terra troviamo cucina e soggiorno in open space, una camera matrimoniale e un bagno con doccia. Il primo piano ospita una cucina, due camere da letto matrimoniali, un ripostiglio e un secondo bagno. Questa parte dell'immobile è ancora al grezzo e necessita di essere completata, offrendo la possibilità di personalizzare gli spazi e le finiture secondo i propri gusti ed esigenze. All'esterno la proprietà dispone di due

Mappa



Scopri

Punta qui il tuo smartphone

