



Rif.: 61217679

**€ 144.000**

**Porzione di bifamiliare in vendita**

Eraclea, Via Zanella - Crepaldo

|                        |                         |
|------------------------|-------------------------|
| <b>Tipologia:</b>      | ville                   |
| <b>Superficie:</b>     | mq 200 ca.              |
| <b>Locali:</b>         | 5                       |
| <b>Sottotipologia:</b> | porzione di bifamiliare |
| <b>Spese Annuie:</b>   | € 0                     |
| <b>Bagni:</b>          | 3                       |
| <b>Terrazzi:</b>       | 1                       |
| <b>Box:</b>            | 1                       |
| <b>Posti auto:</b>     | 1                       |

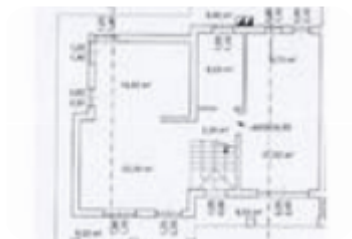

Questo immobile è esente da classe energetica

Eraclea, in zona Ponte Crepaldo, proponiamo porzione di bifamiliare al grezzo, ideale per chi desidera personalizzare gli spazi secondo il proprio gusto e le proprie esigenze. L'immobile si sviluppa su tre livelli ed è caratterizzato da ambienti ampi e ben distribuiti. Al piano terra troviamo una luminosa zona giorno con cucina e soggiorno open space, accesso diretto al garage e bagno di servizio. Il primo piano ospita la zona notte composta da tre camere da letto, di cui una con bagno privato e un ulteriore bagno a disposizione del piano. Al secondo ed ultimo piano si sviluppa un'ampia mansarda con bagno. Completa la proprietà uno scoperto privato di circa 1400 mq.

## Mapa



Scopri

Punta qui il tuo smartphone

