



Rif.: 60706796

€ 500 / mese

Ufficio in affitto

Santhià, Via XXV Aprile

Tipologia:	ufficio
Superficie:	mq 70 ca.
Locali:	2
Sottotipologia:	ufficio
Spese Annuie:	€ 10

Classe energetica: D

EP globale non rinnovabile: 302.35 kW h/m² anno

EP globale rinnovabile: 103.37 kW h/m² anno

EP invernale del fabbricato: ☹️

EP estiva del fabbricato: 😊

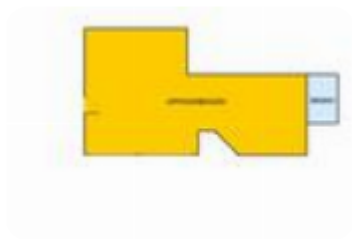

Santhià conta circa 8611 abitanti. La sua posizione gli permette di raggiungere comodamente le città di Vercelli e Chivasso che distano rispettivamente 22k m e 35 km. Inoltre, il casello autostradale si trova a soli 3 km dalla cittadina. Santhià è un paese molto movimentato e la presenza di molteplici attività, dalle più piccole alle più grandi, lo rendono un paese attivo e un piacevole luogo in cui instaurare la propria azienda o attività. Il negozio da noi proposto è situato nella periferia del paese, al piano terra di un complesso di soli due piani. Il locale gode di un'ottima luminosità grazie alle due vetrine angolari che affacciano sull'ampio parcheggio dello stabile. Sono presenti la predisposizione per le stufe ed i servizi igienici. L'immobile viene consegnato ristrutturato in base alle esigenze del futuro inquilino. Il riscaldamento è autonomo. La zona è servita da parcheggio pubblico e bar. La sua ubicazione permette, inoltre, di raggiungere velocemente tutte le principali arterie stradali della zona, centro compreso. Il casello autostradale A/4 Torino - Milano è situato a poco più di 200 metri. Verifica catastale ed urbanistica in corso. La descrizione, i [...]

Mappa



Scopri

Punta qui il tuo smartphone

