

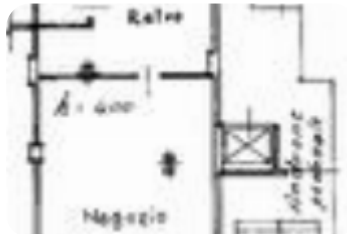

Rif.: 61034831

€ 250 / mese**Negozio in affitto****Biella, via San Giuseppe**

Tipologia:	negozio
Superficie:	mq 47 ca.
Locali:	2
Sottotipologia:	negozio
Spese Annuie:	€ 1.300
Posti auto:	1



Questo immobile è esente da classe energetica

COSA SAPERE DELL'IMMOBILE Proponiamo in affitto uno spazio commerciale di circa 50 metri quadrati situato al piano terreno di un condominio in zona centrale e di forte passaggio del comune di Biella. **DESCRIZIONE E PARTICOLARITA'** La soluzione proposta si presenta suddivisa in due locali: un locale dotato di due vetrine su strada, un bagno di servizio ed un deposito che consente l'accesso sul retro, il quale comprende anche un posto auto riservato. L'immobile viene consegnato completo degli impianti elettrico e di illuminazione, mentre il riscaldamento è semiautonomo a radiatori. **UBICAZIONE E CONTESTO** Il locale sorge nel comune di Biella, più precisamente nella zona di Riva, zona centrale e di forte passaggio.

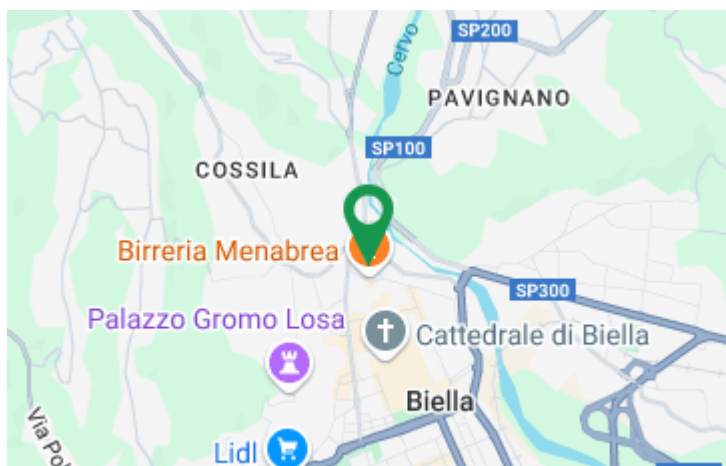
Mappa**Scopri**

Punta qui il tuo smartphone

