

Rif.: 60819123

↓ € 329.000

€ 338.000 (-3%)

Porzione di trifamiliare in vendita

Azzate, Via Molinello

Tipologia:	ville
Superficie:	mq 160 ca.
Locali:	5
Sottotipologia:	porzione di trifamiliare
Spese Annue:	€ 600
Bagni:	4
Terrazzi:	1
Balconi:	2
Box:	3
Piano:	3

Classe energetica: G

Prestazione energetica: 205,89 kW h/m² anno

In zona residenziale denominata 'Belvedere', all'interno di un complesso edificato nel 2005, con vista sul Sacro Monte. Posizione tranquilla, comoda e di facile accesso a tutti i servizi della zona. L'immobile si sviluppa su tre livelli, con locali di ampia metratura e dai tagli regolari. Il complesso è composto da ville a schiera e ville singole, adiacente vi sono parcheggi per ospiti e parcheggio giochi per bambini. La villa è centrale con accesso pedonale in comune con altre due abitazioni, il giardino si sviluppa su due lati, con ampio porticato di fronte alla zona giorno dotato di barbecue e tende da sole. Al piano terra di 110 mq ca, troviamo il soggiorno dal taglio rettangolare illuminato da un'ampia vetrata, suddiviso in zona relax e sala da pranzo con canna fumaria per stufa a pellet. La cucina anch'essa illuminata da un'ampia vetrata è abitabile. Sullo stesso piano abbiamo due ampie camere da letto entrambe con la portafinestra che dà accesso al

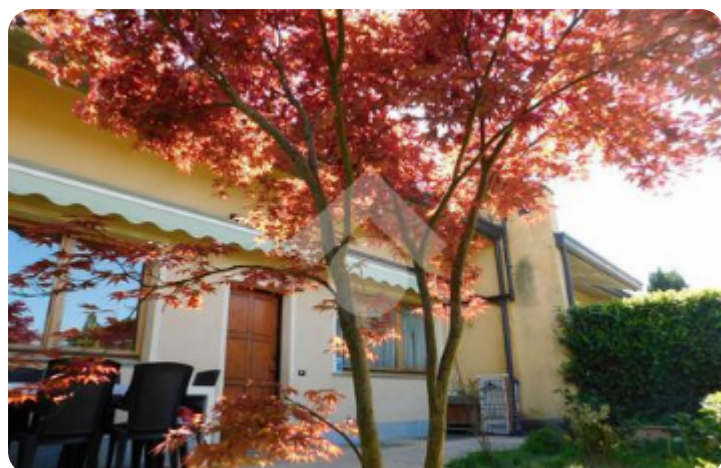

Mappa



Scopri

Punta qui il tuo smartphone

