Affiliato: Immobiliare Sessanta Sas
Partita IVA: 05388370263
Via Guglielmo Marconi, 2 31027 Spresiano (TV)
Email: tvhn8@tecnocasa.it - Tel.: 04221571426

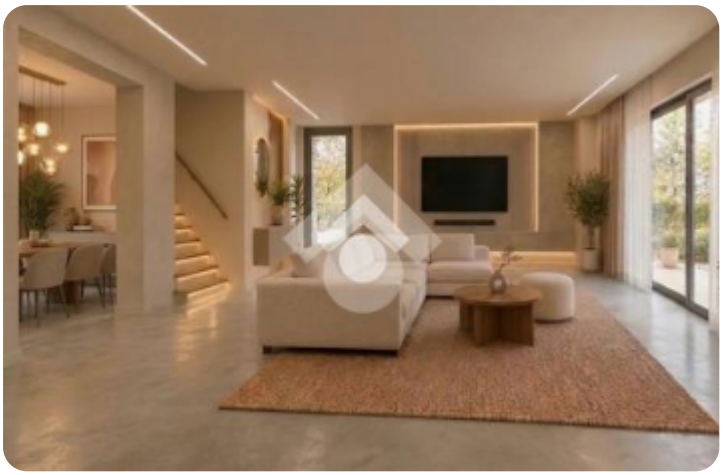













Rif.: 61298379

€ 475.000

Quadrilocale in vendita

Spresiano, Via Daniele Manin

Tipologia:	appartamenti
Superficie:	mq 197 ca.
Locali:	4
Sottotipologia:	4 locali
Bagni:	3
Piano:	3

Classe energetica: A4

VENDESI BIFAMILIARE DI NUOVA COSTRUZIONE CON TAVERNAUna casa generosa negli spazi, con un grande giardino e una taverna di 50-70 mq, ideale come zona relax, sala giochi, studio o area ospiti. È ristrutturata interamente, pronta da vivere e senza lavori da fare, per chi cerca spazio, luce e comfort.Zona giorno Soggiorno e sala da pranzo formano un ampio open space, luminoso e flessibile da arredare. La cucina è separata e dotata di isola, quindi si cucina in uno spazio dedicato e si resta in contatto con gli ospiti. Le grandi vetrate con tapparelle motorizzate portano luce naturale in tutta la zona giorno.Taverna Circa 50-70 mq, un ambiente versatile per la zona relax, la sala hobby o il cinema in casa.Zona notte Tre camere da letto, con la padronale dotata di guardaroba. Due bagni. Le scale ampie collegano i piani con comodità.Esterni Ampio giardino, portico per vivere l'esterno anche con il meteo incerto e posti auto.Lavori eseguitiRifacimento della guaina del tettoCappotto termico interno ed esternoInfissi nuovi antisfondamentoRiscaldamento radiante con pompa di caloreClimatizzazione canalizzata nuovaNuovi impianti elettrico e idraulicoIsolamento del sottotetto e controsoffi [...]

Mappa



Scopri

Punta qui il tuo smartphone

TECNOCASA - HOLDING S.p.A. - P. IVA 08365140154 - Ogni agenzia ha un proprio titolare ed è autonoma.