Affiliato: Immobiliare Sessanta Sas
Partita IVA: 05388370263
Via Guglielmo Marconi, 2 31027 Spresiano (TV)
Email: tvhn8@tecnocasa.it - Tel.: 04221571426

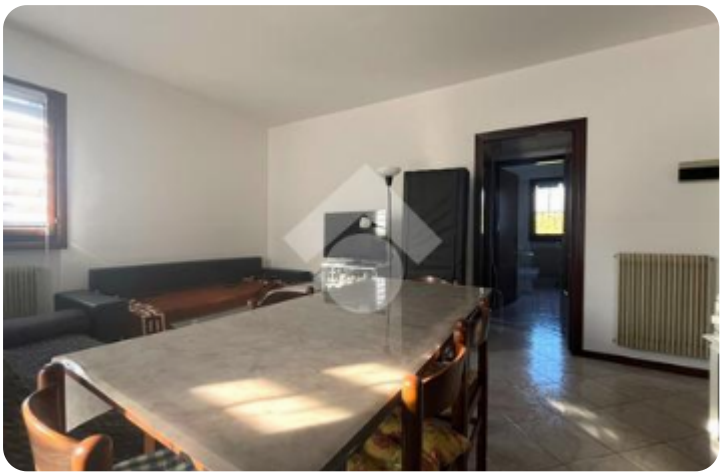

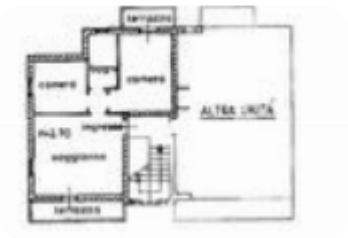

Rif.: 61128035

↓ € 98.000

~~€ 100.000~~ (-2%)

Trilocale in vendita

Spresiano, Via Gritti - Visnadello

Tipologia:	appartamenti
Superficie:	mq 60 ca.
Locali:	3
Sottotipologia:	3 locali
Spese Annue:	€ 0
Bagni:	1
Terrazzi:	2
Box:	1
Piano:	1

Classe energetica: E

EP globale non rinnovabile: 155.90 kW h/m² anno

EP globale rinnovabile: 155.90 kW h/m² anno

EP invernale del fabbricato: ☹

EP estiva del fabbricato: 😐

(ATTUALMENTE AFFITTATO) VENDESI A VISNADELLO APPARTAMENTO CON DUE CAMERE DA LETTO Superficie: 60 mq calpestabili Piano: Primo e ultimo Camere da letto: 2 Bagni: 1 Terrazze: 2 Per investimento, proponiamo appartamento al primo e ultimo piano di un edificio di 4 unità abitative SENZA SPESE CONDOMINIALI. La soluzione perfetta per chi cerca un ambiente comodo in piccola palazzina senza spese extra. Caratteristiche principali: Salotto ampio con cucina in open-space Zero

Mappa

Scopri

Punta qui il tuo smartphone

TECNOCASA - HOLDING S.p.A. - P. IVA 08365140154 - Ogni agenzia ha un proprio titolare ed è autonoma.