



Rif.: 61190027

↓ € 330.000

€ 380.000 (-14%)

Rustico in vendita

Fonte, Via Asolana - Oné

Tipologia:	rustici / cascine / case
Superficie:	mq 350 ca.
Locali:	9
Sottotipologia:	rustico
Spese Annuie:	€ 0
Bagni:	2
Terrazzi:	2
Posti auto:	3
Piano:	3

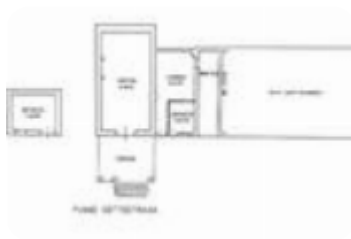

Classe energetica: **G**

EP globale non rinnovabile: 0.00 kW h/m² anno

EP globale rinnovabile: 0.00 kW h/m² anno

EP invernale del fabbricato: ☹️

EP estiva del fabbricato: ☹️

Rustico storico dell'800 con ampio terreno privato In contesto immerso nel verde proponiamo in vendita caratteristico rustico risalente al 1800, completamente da ristrutturare, circondato da circa 3.624 mq di terreno privato con cubatura di 5115 mq edificabile. Una proprietà ricca di fascino e storia, ideale per chi desidera realizzare una residenza di campagna, una dimora di charme oppure un progetto ricettivo come agriturismo o B&B. L'immobile si sviluppa su più livelli. Al piano sottostada sono presenti deposito, cantina e legnaia. Il piano terra comprende disimpegno, bagno, due ripostigli, cucina separata e sala da pranzo. Al primo piano si trovano quattro camere da letto, un bagno e una terrazza. Il secondo piano ospita una soffitta. La struttura tipica dei

Mappa

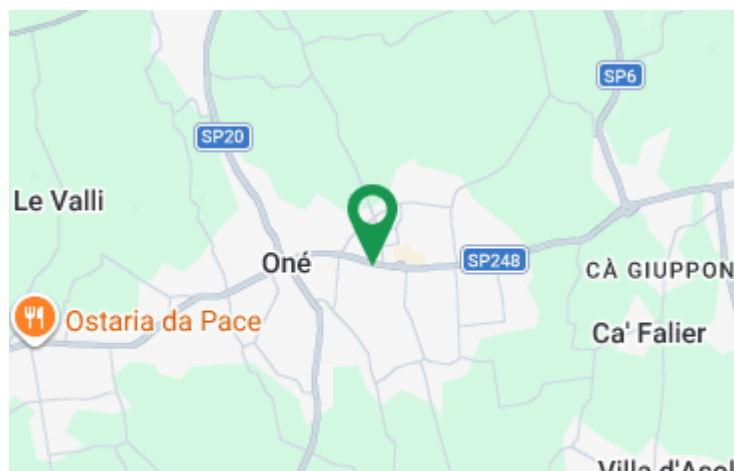

Scopri

Punta qui il tuo smartphone

