Affiliato: Ferretti Immobiliare Srl
Partita IVA: 01373030558
Via Sette Martiri, 46 05018 Orvieto (TR)
Email: trhs6@tecnocasa.it - Tel.: 0763390023 - Cell.: 3389435706

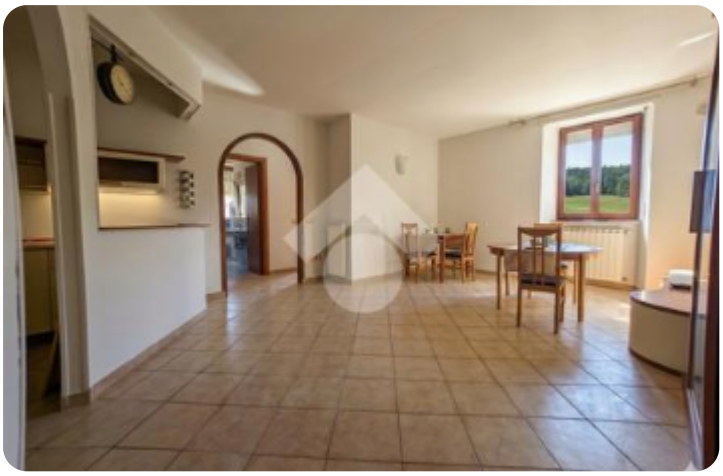

Rif.: 61205975

€ 118.000

Trilocale in vendita

Orvieto, Via della Segheria - Gabelletta

Tipologia:	appartamenti
Superficie:	mq 70 ca.
Locali:	3
Sottotipologia:	3 locali
Spese Annue:	€ 250
Bagni:	1
Box:	1
Piano:	1

Classe energetica: G

EP globale non rinnovabile: 350.00 kW h/m² anno

Nel comune di Orvieto, in località Gabelletta nel comune di Orvieto, è disponibile un appartamento in vendita che offre un ambiente accogliente e funzionale. Situato al piano basso di un edificio costruito nel 1960 e ristrutturato nel 2005, l'immobile si estende su una superficie di 70 mq. La disposizione interna comprende due camere, bagno oltre un ampio soggiorno con angolo cottura, ideali per chi cerca una soluzione abitativa pratica e confortevole. Uno dei punti di forza di questa proprietà è la sua luminosità, che rende gli spazi interni particolarmente piacevoli e vivibili. Inoltre, l'appartamento è dotato di un ampio garage soppalcabile, una caratteristica preziosa che offre comodità e sicurezza per il parcheggio. Questa soluzione

Mappa

Scopri

Punta qui il tuo smartphone

TECNOCASA - HOLDING S.p.A. - P. IVA 08365140154 - Ogni agenzia ha un proprio titolare ed è autonoma.