



Rif.: 61201306

**€ 29.000**

### Casa semindipendente in vendita Colleretto Castelnuovo, Via Adolfo Ghella

|                        |                          |
|------------------------|--------------------------|
| <b>Tipologia:</b>      | rustici / cascine / case |
| <b>Superficie:</b>     | mq 98 ca.                |
| <b>Locali:</b>         | 5                        |
| <b>Sottotipologia:</b> | casa semindipendente     |
| <b>Spese Annuie:</b>   | € 0                      |
| <b>Bagni:</b>          | 1                        |
| <b>Balconi:</b>        | 1                        |
| <b>Box:</b>            | 1                        |
| <b>Posti auto:</b>     | 1                        |
| <b>Piano:</b>          | 2                        |

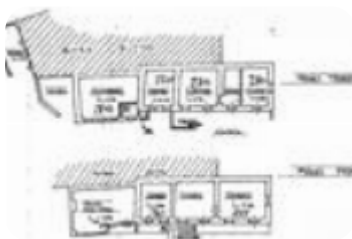

Questo immobile è esente da classe energetica

Nel cuore del comune di Colleretto Castelnuovo, a pochi passi da sentieri naturalistici, casa indipendente con circa milleduecento metri di terreno proprietà privata. La zona giorno, che si sviluppa al piano terreno, presenta una cucina abitabile, una graziosa sala da pranzo, due cantine e un deposito di generosa metratura. Grazie ad una comoda scala esterna, si accede al primo piano, che ospita la zona notte composta da tre camere da letto con affaccio diretto al balcone che percorre l'intera facciata. A corredo della proprietà ci sono due legnaie. Il riscaldamento è autonomo a stufa. Questa soluzione è ideale per chi è alla ricerca di un immobile in zona tranquilla, libero sin da subito e da poter gestire alle proprie esigenze.

### Mappa



Scopri

Punta qui il tuo smartphone

