



Rif.: 60853582

€ 29.000

Casa semindipendente in vendita

Castellamonte, Strada Provinciale Per Castelnuovo Nigra

Tipologia:	rustici / cascine / case
Superficie:	mq 95 ca.
Locali:	3
Sottotipologia:	casa semindipendente
Spese Annuie:	€ 0
Bagni:	1
Balconi:	1
Piano:	2

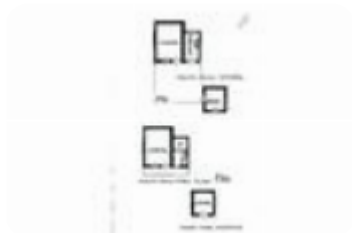

Classe energetica: **F**

EP globale non rinnovabile: 248.24 kW h/m² anno

EP globale rinnovabile: 0.00 kW h/m² anno

EP invernale del fabbricato: ☹️

EP estiva del fabbricato: ☹️

A pochi passi dal comune di Castelnuovo Nigra, immersa nel verde e in posizione panoramica, casa semindipendente con cortile e terreno di proprietà esclusiva. L'immobile si sviluppa su due livelli; al piano terreno troviamo la zona giorno composta da soggiorno con grazioso camino a legna e cucina. Il primo piano, collegato tramite la scala interna in legno, si compone da un'ampia camera da letto (con possibilità di dividerla in due più piccole) con uscita sul balcone e dal bagno dotato di doccia. A completamento della proprietà vi sono circa

Mappa

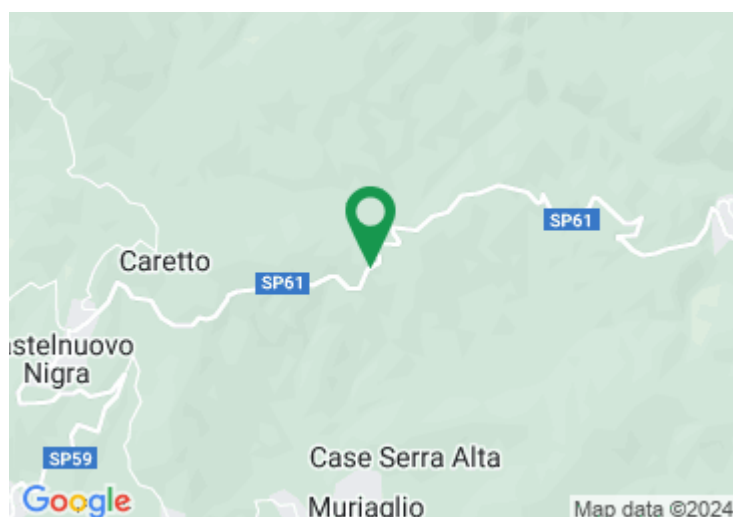

Scopri

Punta qui il tuo smartphone

