



Rif.: 60951578

↓ € 195.000

€250.000 (-22%)

Bifamiliare in vendita

Albiano D'Ivrea, Via Azeglio

Tipologia:	ville
Superficie:	mq 350 ca.
Locali:	10
Sottotipologia:	bifamiliare
Spese Annue:	€ 0
Bagni:	2
Terrazzi:	2
Box:	2
Posti auto:	3
Piano:	1

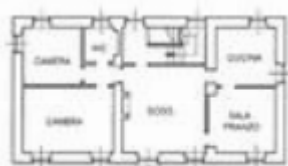

Classe energetica: **G**

EP globale non rinnovabile: 251.54 kW h/m² anno

EP globale rinnovabile: 1.31 kW h/m² anno

EP invernale del fabbricato: ☹️

EP estiva del fabbricato: ☹️

ALBIANO D'IVREA - La villa d'epoca sorge in una zona tranquilla e riservata, circondata da un parco privato con vialetto di accesso. La proprietà è disposta su due livelli ed è composta da due alloggi speculari, con ingressi indipendenti. Al piano terra troviamo la prima unità abitativa. L'ingresso si apre sul salone con camino in muratura a vista, mentre la sala da pranzo è adiacente alla cucina abitabile con piano cottura angolare. Nella zona notte sono presenti le due camere da letto, di cui una matrimoniale e una ad uso singolo. Un bagno finestrato con doccia. Questo piano è stato ristrutturato una decina di anni fa, fatta eccezione per le porte interne e gli infissi. Al primo piano si sviluppa la

Mappa

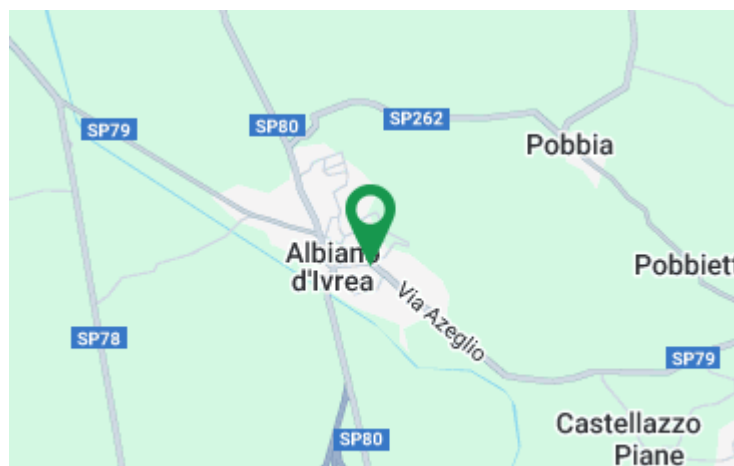

Scopri

Punta qui il tuo smartphone

