



Rif.: 60915178

# € 99.000

## Casa semindipendente in vendita

Porte, Via cortile grande

<b>Tipologia:</b>	rustici / cascine / case
<b>Superficie:</b>	mq 220 ca.
<b>Locali:</b>	10
<b>Sottotipologia:</b>	casa semindipendente
<b>Spese Annuie:</b>	€ 0
<b>Bagni:</b>	3
<b>Balconi:</b>	3

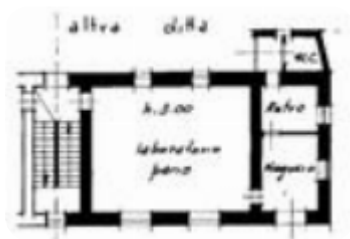
 Classe energetica: **F**

EP invernale del fabbricato: ☹️

EP estiva del fabbricato: ☹️

Casa semindipendente composta da due locali commerciali e tre appartamenti. Questa casa semindipendente è situata in una tranquilla zona residenziale. Al piano terra, troverai due spaziosi locali commerciali con entrata separata, ideali per attività commerciali o uffici. Al primo piano invece, ci sono due appartamenti luminosi anch'essi con entrata separata di cui uno dei due attualmente affittato fino al 31/03/2026. Gli alloggi sono composti entrambi da: corridoio, bagno, cucina e quattro camere. Proseguendo al secondo piano ci imbattiamo nel terzo alloggio composto da: cucina, bagno, camera da letto e balcone. Restando al medesimo piano possiamo accedere al sottotetto non abitabile di generose dimensioni ottimo per attività

## Mappa



## Scopri

Punta qui il tuo smartphone

