Affiliato: Studio Leumann Sas
Partita IVA: 07139030014
Corso Togliatti , 17 10093 Collegno (TO)
Email: tohi5@tecnocasa.it - Tel.: 0114156999

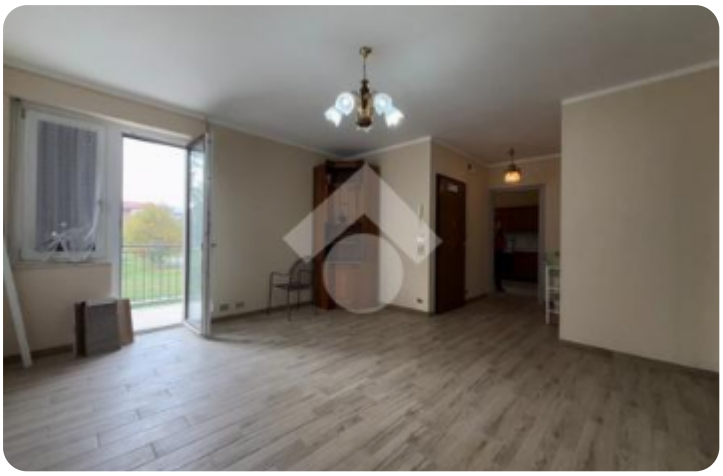













Rif.: 61287987

€ 2.000 / mese

Quadrilocale in affitto

Collegno, Via susa - Terracorta

Tipologia:	appartamenti
Superficie:	mq 124 ca.
Locali:	4
Sottotipologia:	4 locali
Bagni:	2
Terrazzi:	1
Balconi:	2
Piano:	1

Questo immobile è esente da classe energetica

AFFITTO TRANSITORIO PER LAVORATORI - 6 POSTI LETTO A 330 EURO AL MESENel cuore della località di Terracorta, nel comune di Collegno, proponiamo in locazione un ampio appartamento di 124 mq, situato all'ultimo piano di un edificio civile costruito nel 1970.L'immobile è composto da quattro locali ben distribuiti, offrendo una cucina abitabile, tre camere da letto spaziose e due bagni funzionali. Completano la soluzione due balconi e un terrazzo, ideali per momenti di relax all'aperto.Questa soluzione è particolarmente adatta per lavoratori o aziende, grazie alla possibilità di affittare un posto letto con un contratto transitorio della durata di un anno.Non sono presenti spese condominiali mentre il riscaldamento è autonomo. La posizione strategica garantisce un facile accesso ai servizi locali e alle principali vie di comunicazione, rendendo questo appartamento una scelta pratica e confortevole per chi cerca un alloggio temporaneo nella zona.

Mappa

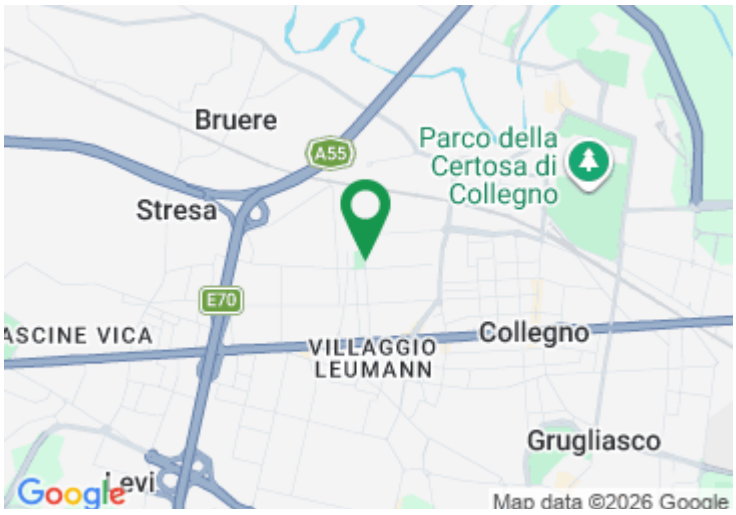

Scopri

Punta qui il tuo smartphone