

Rif.: 60853330

€ 750 / mese Ufficio in affitto

Caselle Torinese, Via Gibellini

Tipologia:	ufficio
Superficie:	mq 100 ca.
Locali:	1
Sottotipologia:	ufficio
Spese Annue:	€ 500

Classe energetica: Classe energetica non dichiarata

Caselle Torinese - Via Gibellini - nel centro storico proponiamo in locazione immobile commerciale vetrinato di circa 100 mq. L'immobile è composto da ampio open space più doppi servizi di riscaldamento centralizzato e condizionamento ristrutturato nel 2019 l'immobile è adatto ad uso ufficio e/o studi professionali.

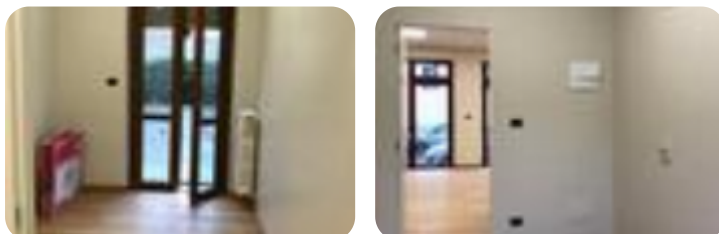
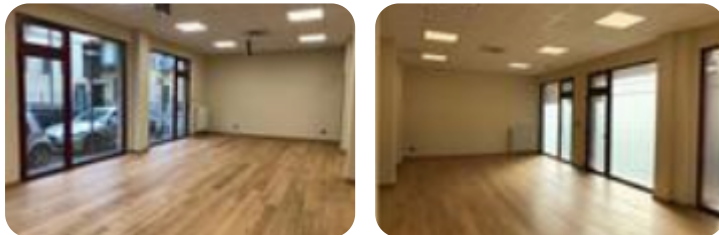

Mappa



Scopri

Punta qui il tuo smartphone

