



Rif.: 61036205

€ 185.000

Casa semindipendente in vendita

San Francesco Al Campo, Via Bruna

Tipologia:	rustici / casine / case
Superficie:	mq 130 ca.
Locali:	3
Sottotipologia:	casa semindipendente
Spese Annuie:	€ 0
Bagni:	2
Posti auto:	2

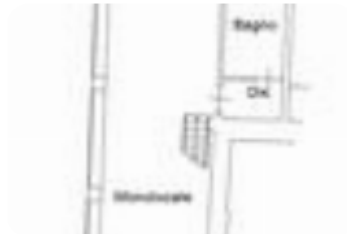

Classe energetica: **D**

EP globale non rinnovabile: 194.77 kW h/m² anno

EP globale rinnovabile: 1.28 kW h/m² anno

EP invernale del fabbricato: 😞

EP estiva del fabbricato: 😞

SI VALUTA ACQUISTO RATEIZZATO. In prossimità della zona semicentrale, comodo anche alla zona di Leini e al Parco delle Vaude, porzione di casa semindipendente libera su tre lati con ingresso indipendente e giardino privato. L'immobile si presenta in ottime condizioni interne ed è di recente costruzione. Il suo ingresso indipendente, tramite il cancello carraio automatico, conduce alla parte esterna cortilizia e al giardino privato. L'intero lotto è di circa 650 mq. L'ingresso al piano terra, tramite il portoncino, è sul soggiorno open space a vista con cucina abitabile in muratura. La zona giorno, grazie alla presenza di porte finestre e finestre, è molto luminosa. Dalla cucina abitabile, è possibile accedere al porticato coperto e al giardino di pertinenza. Sempre al piano, è presente un bagno finestrato di generose dimensioni con doccia. La caldaia è autonoma a gpl e i radiatori sono in alluminio. Le porte interne sono in legno, mentre gli infissi esterni sono in alluminio dotati di camera doppia. Tramite scala interna rifinita in

Mappa



Scopri

Punta qui il tuo smartphone

