



Rif.: 60887124

€ 209.000

Porzione di bifamiliare in vendita
 Volpiano, Via van gogh

| | |
|-----------------|-------------------------|
| Tipologia: | ville |
| Superficie: | mq 160 ca. |
| Locali: | 5 |
| Sottotipologia: | porzione di bifamiliare |
| Spese Annuie: | € 0 |
| Bagni: | 3 |
| Balconi: | 3 |
| Box: | 1 |
| Posti auto: | 1 |
| Piano: | 1 |

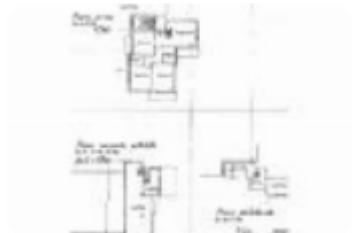

Classe energetica: **F**

EP globale non rinnovabile: 163.04 kW h/m² anno

EP globale rinnovabile: 1.29 kW h/m² anno

EP invernale del fabbricato: ☹️

EP estiva del fabbricato: 😊

In un tranquillo contesto di sole ville, in una via silenziosa e di poco passaggio, proponiamo una porzione di bifamiliare, di circa 160 mq, sita al primo ed ultimo piano con annesso sottotetto. Il contesto nasce nel 1994 e le villette sono tutte completamente in paramano sabbaiato. Una rampa di scale conduce all'appartamento e tramite un portoncino blindato si accede all'ingresso della soluzione. La cucina è abitabile e confortevole data la sua forma quadrata, accessoriata di finestra e porta-finestra con accesso al primo balcone pertinenziale, con esposizione ad ovest e vista montagne. Il soggiorno di circa 25 mq, anch'esso dalla forma quadrata, presenta una finestra a due ante ed una porta-finestra che dà accesso al secondo balcone della soluzione,

Mappa



Scopri

Punta qui il tuo smartphone

