Affiliato: Studio Emmea Sas
Partita IVA: 11747860010
Via Torino, 21 10090 San Raffaele Cimena (TO)
Email: tohd5@tecnocasa.it - Tel.: 01118936054 - Cell.: 340.99.08.422

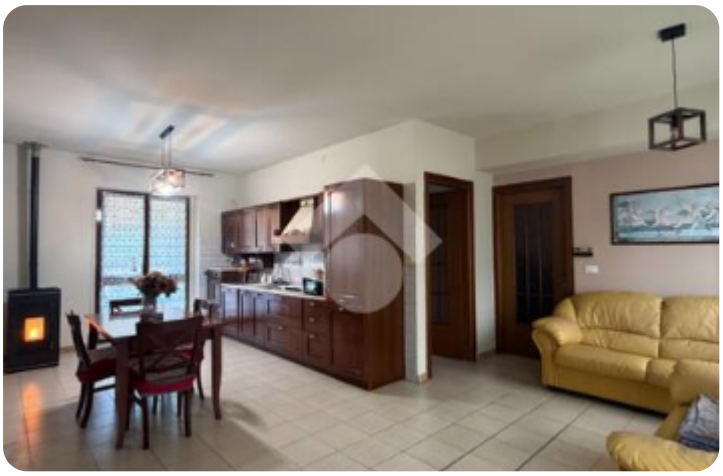







Rif.: 61298722

€ 92.000

Quadrilocale in vendita

Monteu Da Po, Corso industria

Tipologia:	appartamenti
Superficie:	mq 130 ca.
Locali:	4
Sottotipologia:	4 locali
Spese Annue:	€ 0
Bagni:	2
Balconi:	2
Posti auto:	3
Piano:	1

Questo immobile è esente da classe energetica

Nel comune di Monteu da Po, proponiamo in vendita un ampio appartamento di 130 mq, situato al primo ed ultimo piano di una soluzione semindipendente. Questa abitazione offre quattro locali ben distribuiti tutti su un unico livello, senza barriere architettoniche, pratici per ogni esigenza. La zona giorno é composta da una cucina e soggiorno open space molto luminosa e accogliente con accesso al balcone/terrazzino; zona notte composta da tre camere da letto che offrono massima versalità: ampia matrimoniale luminosa, una seconda camera doppia centrale ed una terza camera perfetta come cameretta, studio o camera armadi. Vi sono poi due bagni entrambi finestrati, uno di servizio e l'altro con box doccia e vasca ed una lavanderia. Il riscaldamento avviene tramite caldaia autonoma e radiatori alimentati a metano, con l'aggiunta di due stufe a pellet posizionate nella zona giorno e nel corridoio. È presente un cortile con un piccolo pezzo di giardino, adatto per chi possiede animali e ama passare del tempo all'aperto. La posizione dell'immobile consente di godere di una vista panoramica sui dintorni, regalando un'atmosfera serena e rilassante.

Mappa

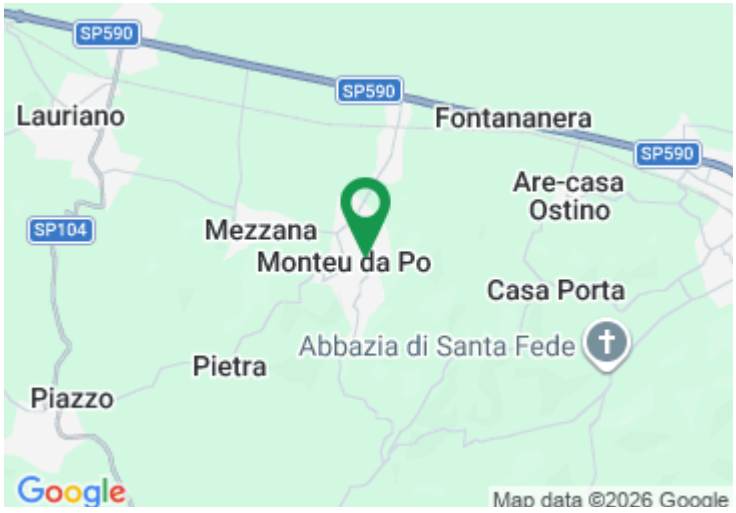

Scopri

Punta qui il tuo smartphone

TECNOCASA - HOLDING S.p.A. - P. IVA 08365140154 - Ogni agenzia ha un proprio titolare ed è autonoma.