Affiliato: Studio Emmea Sas
Partita IVA: 11747860010
Via Torino, 21 10090 San Raffaele Cimena (TO)
Email: tohd5@tecnocasa.it - Tel.: 01118936054 - Cell.: 340.99.08.422

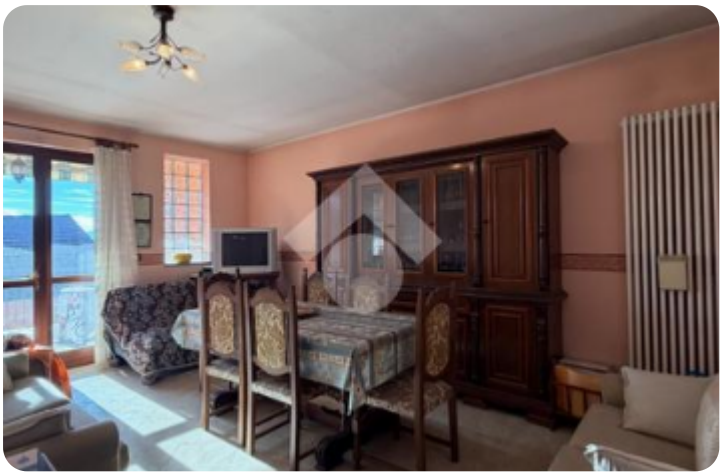







Rif.: 61290031

€ 195.000

Casa semindipendente in vendita

San Raffaele Cimena, Via ferrarese

Tipologia:	rustici / cascine / case
Superficie:	mq 155 ca.
Locali:	5
Sottotipologia:	casa semindipendente
Spese Annue:	€ 0
Bagni:	2
Terrazzi:	1
Balconi:	1
Box:	2
Posti auto:	2

Classe energetica: F
EP invernale del fabbricato: ☹
EP estiva del fabbricato: ☹

Nel comune di San Raffaele Cimena , proponiamo una casa semindipendente, perfetta per chi cerca spazio e comfort. L'immobile elevato su due livelli si compone al piano primo di un alloggio completamente ristrutturato nell'anno 2005, composto nel suo interno da uno spazioso soggiorno collegato al terrazzo con vista verso il paese e verso il capoluogo Piemontese, ideale per momenti di relax. Gli altri locali, ben distribuiti, comprendono un'ampia cucina abitabile con affaccio verso il balcone, due camere da letto matrimoniali, lo studio e due bagni. Nel piano terreno sono collocati i locali accessori, tra cui un ampio locale da adibire a tavernetta adiacente alla cantina e ad un magazzino di circa 50 oltre ad una tettoia aperta di altrettanta metratura. Il box auto situato frontalmente al resto dei fabbricati consente il ricovero di due grandi autovetture. Completano la proprietà circa 9.800 mq di terreno attualmente coltivati in parte a orto e il resto a

Mappa



Scopri

Punta qui il tuo smartphone

TECNOCASA - HOLDING S.p.A. - P. IVA 08365140154 - Ogni agenzia ha un proprio titolare ed è autonoma.