Affiliato: Pino Real Estate Sas
Partita IVA: 13431690018
Prossima Apertura, 10020 Pino Torinese (TO)
Email: tohch@tecnocasa.it - Tel.: 3349141741













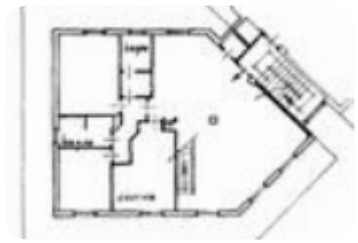

Rif.: 61293208

€ 350.000

5 locali in vendita

Pino Torinese, Via osservatorio

Tipologia:	appartamenti
Superficie:	mq 202 ca.
Locali:	5
Sottotipologia:	5 locali
Spese Annue:	€ 5.000
Bagni:	2
Terrazzi:	1
Box:	1
Posti auto:	1
Piano:	2

Classe energetica: D

EP globale non rinnovabile: 117.99 kW h/m² anno

EP globale rinnovabile: 0.00 kW h/m² anno

EP invernale del fabbricato: ☹

EP estiva del fabbricato: ☹

In una delle zone più apprezzate della collina di Pino Torinese, con una piacevole vista sull'arco alpino, proponiamo questo interessante appartamento, situato in una palazzina realizzata negli anni '80 di appena quattro unità abitative.La posizione dominante e la suggestiva apertura panoramica rendono questa proprietà particolarmente interessante per chi desidera abitare in un contesto tranquillo e riservato, circondato dalla natura e lontano dal caos cittadino, senza però rinunciare alla praticità dei servizi quotidiani e alla vicinanza con Torino.L'ingresso all'appartamento è sull'accogliente e luminosa zona giorno, suddivisa fra la zona conversazione e la sala da pranzo, un'ambiente caratterizzato dal camino a legna. La cucina separata ed

Mappa



Scopri

Punta qui il tuo smartphone

TECNOCASA - HOLDING S.p.A. - P. IVA 08365140154 - Ogni agenzia ha un proprio titolare ed è autonoma.