



Rif.: 60894433

**€ 350 / mese**

**Bilocale in affitto**

**Chieri, Via Vittorio Emanuele II**

<b>Tipologia:</b>	appartamenti
<b>Superficie:</b>	mq 50 ca.
<b>Locali:</b>	2
<b>Sottotipologia:</b>	2 locali
<b>Spese Annue:</b>	€ 420
<b>Bagni:</b>	1

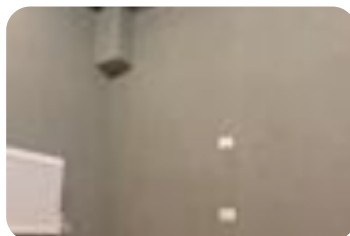
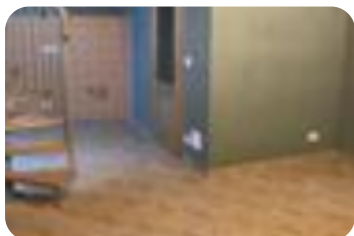

**Classe energetica:** E

**EP globale non rinnovabile:** 302.01 kW h/m<sup>2</sup> anno

**EP globale rinnovabile:** 14.57 kW h/m<sup>2</sup> anno

**EP invernale del fabbricato:** 😞

**EP estiva del fabbricato:** 😞

L'appartamento si trova nel cuore di Chieri, nell'esclusiva via pedonale. La posizione, estremamente centrale, è comoda al raggiungimento di tutti i principali servizi offerti da Chieri, tra cui l'ospedale, la stazione e la linea del 30. Sito al piano terra di un piccolo contesto, si presenta completamente ristrutturato e con le pareti già ritinteggiate. L'immobile presenta qualche dettaglio d'epoca come il soffitto a cassettoni e i mattoni a vista. L'ingresso è diretto sul soggiorno con la parete cucina a vista e al bagno di servizio dotato di doccia. Per la camera da letto, è stato ricreato un comodo soppalco raggiungibile attraverso una scala a chiocciola rivestita in legno come gli infissi con i doppi vetri e gli oscuranti interni. Il riscaldamento è autonomo con i radiatori e le spese condominiali sono di euro 35 mensili, salvo conguaglio. Vi è un secondo ingresso da Via della Pace attraverso una porta finestra dotata di inferiate. L'alloggio rimane arredato di cucina con elettrodomestici.

## Mappa



**Scopri**

Punta qui il tuo smartphone

