Affiliato: Studio Gen Sas
Partita IVA: 10354960014
Via Torino, 194 10042 Nichelino (TO)
Email: tohb9@tecnocasa.it - Tel.: 0116290545











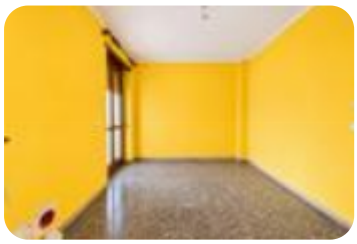



Rif.: 61297513

€ 112.000

Trilocale in vendita

Nichelino, Via Carducci

Tipologia:	appartamenti
Superficie:	mq 85 ca.
Locali:	3
Sottotipologia:	3 locali
Spese Annue:	€ 600
Bagni:	1
Balconi:	2
Piano:	1

Classe energetica: E

EP globale non rinnovabile: 95.48 kW h/m² anno

EP globale rinnovabile: 0.23 kW h/m² anno

EP invernale del fabbricato: ☹

EP estiva del fabbricato: ☹

Nichelino - Zona Giusti - Trilocale di ampia metratura LIBERO SUBITO. In zona Giusti a Nichelino, proponiamo in vendita trilocale di ampia metratura, situato al primo piano di uno stabile dotato di ascensore.L'appartamento, caratterizzato da una doppia esposizione che favorisce luminosità e aerazione naturale degli ambienti, presenta una distribuzione interna funzionale e spazi generosi.L'immobile è composto da ingresso su soggiorno con cucinotta lineare, ampio disimpegno che collega i diversi ambienti, due spaziose camere da letto, bagno e comodo ripostiglio.Tra le dotazioni dell'alloggio troviamo infissi con doppi vetri e porta blindata.Il vero punto di forza dell'immobile è rappresentato dall'ampia metratura e dalle interessanti possibilità di personalizzazione. Attraverso un intervento di ristrutturazione e una diversa distribuzione degli spazi interni, è infatti possibile ampliare

Mappa



Scopri

Punta qui il tuo smartphone

TECNOCASA - HOLDING S.p.A. - P. IVA 08365140154 - Ogni agenzia ha un proprio titolare ed è autonoma.