



Rif.: 60951980

€ 2.100 / mese

Ufficio in affitto

Torino, Via Pianezza - Lucento

Tipologia:	ufficio
Superficie:	mq 380 ca.
Locali:	5
Sottotipologia:	ufficio
Spese Annue:	€ 1.800
Posti auto:	2
Piano:	2

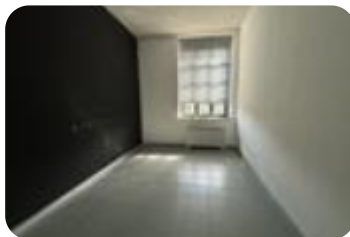

Classe energetica: **E**

EP globale non rinnovabile: 64.19 kW h/m² anno

EP invernale del fabbricato: ☹️

EP estiva del fabbricato: ☹️

AFFITTO- Via Pianezza e più precisamente nel complesso 'Palazzo SanGiorgio', vicino ai principali svincoli autostradali di Torino Nord proponiamo ufficio al secondo piano senza ascensore di circa 380 mq suddiviso in 5 vani oltre i doppi servizi; è presente il riscaldamento ed è autonomo e la predisposizione per i condizionatori, l'impianto elettrico è certificato. Rata condominiale contenuta. L'immobile si presta a molteplici attività di ufficio/laboratorio leggero. Inoltre, nel canone sono compresi due posti auto all'interno del complesso. Ottime condizioni. Libero da subito.

Mappa



Scopri

Punta qui il tuo smartphone

