



Rif.: 60855135

↓ € 269.000

€ 299.000 (-11%)

Porzione di bifamiliare in vendita

Torino, Via Giosuè Borsi - Lucento

Tipologia:	ville
Superficie:	mq 210 ca.
Locali:	7
Sottotipologia:	porzione di bifamiliare
Spese Annuie:	€ 0
Bagni:	3
Terrazzi:	1
Balconi:	1
Piano:	1

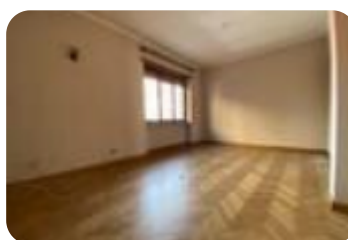

Classe energetica: **G**

EP globale non rinnovabile: 345.76 kW h/m² anno

EP globale rinnovabile: 12.87 kW h/m² anno

EP invernale del fabbricato: ☹️

EP estiva del fabbricato: ☹️

Via G. Borsi: Appartamento in bifamiliare composto da un ingresso living su ampio salone doppio. Cucina abitabile con ampia sala da pranzo. La camera da letto è di ampia metratura e ben squadrata con la propria cabina armadio. Doppi servizi. Salendo dalle scale si accede alla mansarda composta da zona giorno, camera da letto, bagno e zona lavanderia. Completano l'immobile la cantina al piano interrato.

Mappa



Scopri

Punta qui il tuo smartphone

