



Rif.: 61219970

€ 155.000

Bifamiliare in vendita

Villar Dora, Via Celle - Montecomposto

Tipologia:	ville
Superficie:	mq 302 ca.
Locali:	9
Sottotipologia:	bifamiliare
Spese Annue:	€ 0
Bagni:	3
Terrazzi:	2
Balconi:	2
Box:	2
Posti auto:	2
Piano:	3

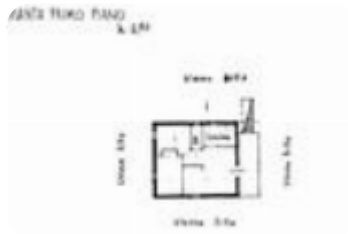

Classe energetica: **G**

BIFAMILIARE CON VISTA PANORAMICA - VILLAR DORA
Villar Dora, via Celle, in zona collinare con bellissima vista panoramica sulla valle, proponiamo in vendita casa bifamiliare, disposta su più livelli, con giardino e box auto. L'alloggio al piano primo è composto da ingresso sul soggiorno, cucina, due camere da letto e bagno. Il secondo alloggio è composto al piano primo seminterrato da ingresso, soggiorno, cucina abitabile, disimpegno e bagno. Tramite la comoda scala in legno si accede al piano secondo seminterrato, composto da altre tre camere da letto, bagno e disimpegno. Al piano secondo si può creare un terzo appartamento, avendo ingresso autonomo e attacchi cucina. Completano la proprietà una cantina, due magazzini, due terrazzi, il box auto, ed il giardino privato di circa 900 mq. Il riscaldamento è autonomo a metano e tramite camino ventilato nell'appartamento del piano terra, mentre al piano primo è tramite stufa. La casa è dotata di impianto di antifurto.

Mappa



Scopri

Punta qui il tuo smartphone

