

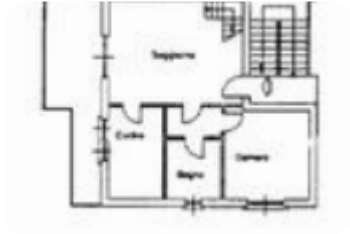

Rif.: 60689358

€ 179.000**Porzione di bifamiliare in vendita****La Cassa, Via Colverso**

Tipologia:	ville
Superficie:	m ² 150 ca.
Locali:	5
Sottotipologia:	porzione di bifamiliare
Spese Annuie:	€ 150
Bagni:	2
Terrazzi:	1
Box:	1
Posti auto:	1
Piano:	1

**Classe energetica:** B**Prestazione energetica:** 45,253 kW h/m² anno

In contesto di recente costruzione, in zona centrale del paese, porzione al piano primo con la mansarda. L'ingresso sul luminoso soggiorno living, la cucina abitabile, il terrazzo godibile e di ottima metratura, il disimpegno centrale, la camera da letto matrimoniale ed il bagno con il box doccia. Attraverso la scala interna si accede al piano mansardato composto da due locali accessori ed il secondo bagno. Completano la proprietà al piano seminterrato la tavernetta, di ottima metratura con stufa a pellet, il box auto privato ed il posto auto riservato. Riscaldamento autonomo

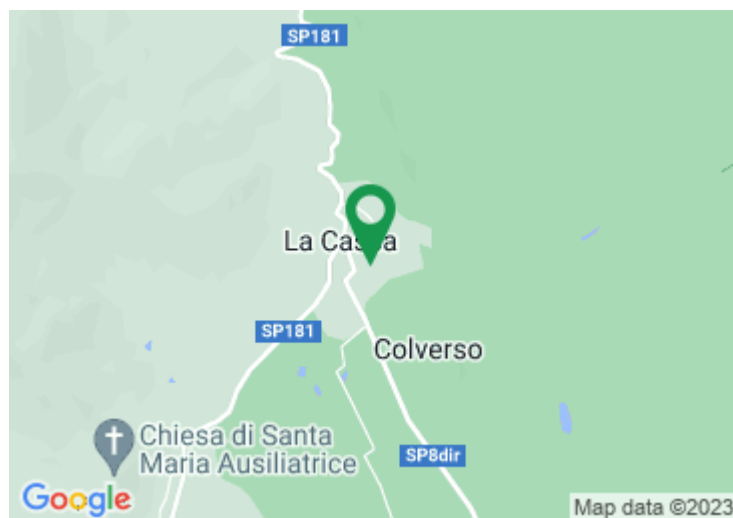
Mappa**Scopri**

Punta qui il tuo smartphone

