



Rif.: 61020724

€ 249.000

Porzione di bifamiliare in vendita

San Benigno Canavese, Str. dell'Alpina

Tipologia:	ville
Superficie:	mq 148 ca.
Locali:	4
Sottotipologia:	porzione di bifamiliare
Spese Annuie:	€ 0
Bagni:	2
Terrazzi:	1
Balconi:	2
Box:	1
Posti auto:	1
Piano:	1

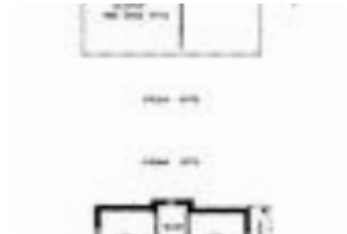

Classe energetica: **G**

EP globale non rinnovabile: 346.00 kW h/m² anno

EP globale rinnovabile: 2.69 kW h/m² anno

EP invernale del fabbricato: 😞

EP estiva del fabbricato: 😞

Se stai cercando una casa spaziosa, indipendente e con tutte le comodità di cui hai bisogno, questa porzione di bifamiliare rifinita in paramano potrebbe essere la soluzione perfetta per te. L'abitazione si trova al primo piano e si sviluppa su un unico livello per un totale di 150 mq, offrendo ambienti ampi, luminosi e ben distribuiti. L'ingresso si apre su un comodo disimpegno che conduce alle varie stanze della casa. Il soggiorno doppio è l'ideale per chi ama gli spazi ariosi e ben illuminati, perfetto per momenti di relax o per ospitare amici e familiari. La cucina è abitabile e si affaccia sul giardino, regalando un piacevole collegamento con l'esterno. La zona notte è composta da due camere da letto

Mappa

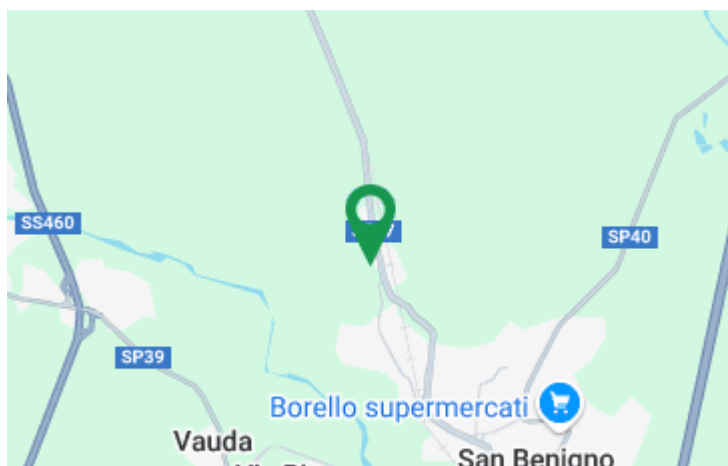

Scopri

Punta qui il tuo smartphone

