Affiliato: La Novembre Srl
Partita IVA: 13244810019
Via Umberto I , 17 10088 Volpiano (TO)
Email: to2e1@tecnorete.it - Tel.: 0119952616

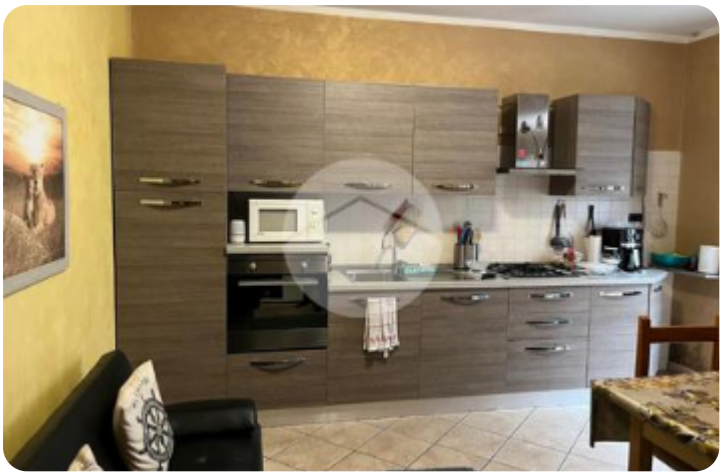

Rif.: 61054625

€ 550 / mese

Bilocale in affitto

Volpiano, Via Po

Tipologia:	appartamenti
Superficie:	mq 55 ca.
Locali:	2
Sottotipologia:	2 locali
Bagni:	1
Posti auto:	1

Classe energetica: B

EP estiva del fabbricato: ☺

Nel comune di Volpiano, in zona Centrale, ben servita da tutti i servizi, proponiamo in locazione un accogliente appartamento di 55 mq situato al piano terra. L'immobile, costruito nel 2010, è dotato di riscaldamento autonomo e condizionatore. L'appartamento dispone di ogni comfort ed è composto da ingresso su luminoso soggiorno con cucina a parete, disimpegno, bagno e ampia camera matrimoniale. A completare la proprietà un comodo posto auto. La soluzione si presenta senza spese condominiali.

Mappa

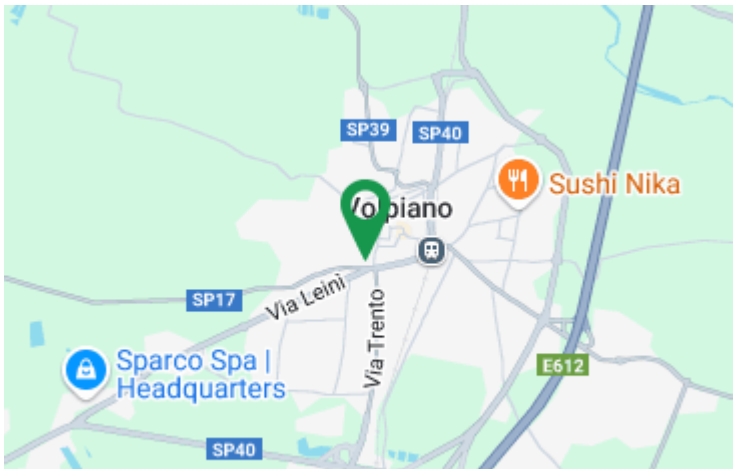

Scopri

Punta qui il tuo smartphone

TECNOCASA - HOLDING S.p.A. - P. IVA 08365140154 - Ogni agenzia ha un proprio titolare ed è autonoma.