Affiliato: Studio Centro Storico Sas
Partita IVA: 10175790012
Via Bianca Della Valle, 3 10040 Rivalta Di Torino (TO)
Email: to2a9@tecnorete.it - Tel.: 0119093178



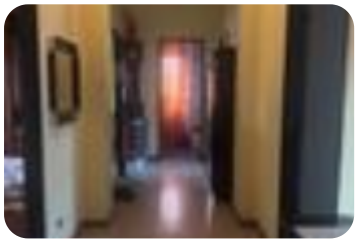









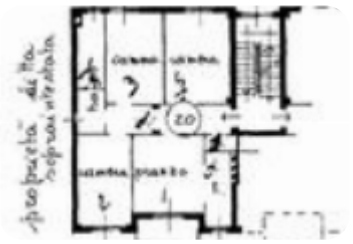

Rif.: 61289813

€ 165.000

Quadrilocale in vendita

Rivalta Di Torino, Via Pietro Maroncelli - Villaggio Sangone

Tipologia:	appartamenti
Superficie:	mq 105 ca.
Locali:	4
Sottotipologia:	4 locali
Spese Annue:	€ 800
Bagni:	1
Balconi:	1
Piano:	2

Classe energetica: A1

EP globale non rinnovabile: 81.56 kW h/m² anno

EP globale rinnovabile: 48.41 kW h/m² anno

EP invernale del fabbricato: ☹

EP estiva del fabbricato: 😐

In posizione centrale, comoda a tutti i principali servizi, ai negozi di prima necessità, alle scuole dell'infanzia e a pochi passi dal Parco del Castello, proponiamo un appartamento situato al secondo e ultimo piano di un complesso condominiale che ha recentemente beneficiato degli interventi di riqualificazione previsti dal Superbonus 110%.L'immobile si distingue per gli ambienti ampi e ben distribuiti. L'ingresso, spazioso e accogliente, conduce alla zona giorno, composta da un tinello con cucinino sviluppato in lunghezza e con accesso diretto al balcone, dal quale si può godere di una piacevole vista aperta.La zona notte offre tre camere da letto, tutte caratterizzate da metrature generose, ideali per soddisfare diverse esigenze abitative, come quelle di una famiglia numerosa o di chi desidera disporre di uno spazio da

Mappa



Scopri

Punta qui il tuo smartphone

TECNOCASA - HOLDING S.p.A. - P. IVA 08365140154 - Ogni agenzia ha un proprio titolare ed è autonoma.