



Rif.: 60767063

€ 29.000

Ter. residenziale in vendita

Mosciano Sant'Angelo, Contrada Valle
Carmenia - Mosciano Sant'Angelo - Stazione

Tipologia:	terreno
Superficie:	mq 785 ca.
Sottotipologia:	ter. residenziale
Spese Annue:	€ 0

Classe energetica: Classe energetica non prevista

In Contrada Valle Carmenia, a Mosciano Sant'Angelo proponiamo in vendita un lotto di 785 mq con indice di edificabilità 0,45 mq/mq. Possibilità di edificare fino a 350 mq per un'altezza massima di 10,50 metri. Vicinanza ai servizi e urbanizzazione del contesto, in zona residenziale e tranquilla ad 1,5 km dal centro storico del paese.-----
Specializzati nella gestione delle permutate. Se per acquistare la tua nuova casa hai bisogno di vendere il tuo attuale immobile contattaci per una consulenza con valutazione gratuita e senza impegno. Presso la nostra agenzia è possibile inoltre, grazie alla consulenza del credito Kiron (Gruppo Tecnocasa Holding SPA), accedere a servizi e prodotti come: - Mutui acquisto prima o seconda casa - Mutui ristrutturazione - Sostituzione del mutuo attuale con uno a condizioni più vantaggiose. I nostri contatti - Chiamate e WhatsApp al numero 085.8633433 - Instagram e Facebook 'Tecnocasa Giulianova Sud'

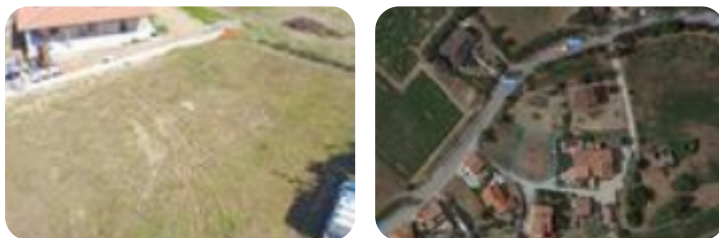

Mappa



Scopri

Punta qui il tuo smartphone

