



Rif.: 61194254

€ 52.000

Rustico in vendita

Pineto, Contrada Camerino - Mutignano

Tipologia:	rustici / cascine / case
Superficie:	mq 141 ca.
Locali:	4
Sottotipologia:	rustico
Spese Annuie:	€ 0
Bagni:	1
Piano:	2

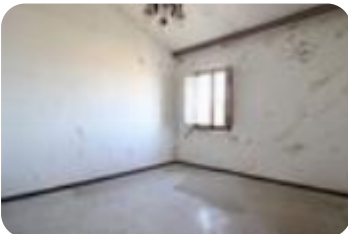

Classe energetica: G

EP globale non rinnovabile: 122.20 kW h/m² anno

EP globale rinnovabile: 15.60 kW h/m² anno

EP invernale del fabbricato: ☹️

EP estiva del fabbricato: ☹️

Rudere in campagna con terreno di 1.000 mq. Contattaci per maggiori informazioni! Pineto: situato nella prima collina, in posizione panoramica e riservata, proponiamo in vendita un rudere con splendida vista sul territorio circostante. La struttura si sviluppa su due livelli e offre ampie possibilità di personalizzazione: è possibile ristrutturarla secondo le proprie esigenze abitative oppure procedere con la demolizione e la realizzazione di un nuovo stabile di dimensioni maggiori, nel rispetto della distanza minima di 10 metri dall'edificio adiacente. La proprietà è completata da un terreno di circa 1.000 mq, ideale per chi desidera ampi spazi esterni, privacy e contatto diretto con la natura. Soluzione ideale per chi è alla ricerca di tranquillità, immerso nel verde, con la possibilità di creare una casa su misura. Se per acquistare la tua nuova casa hai bisogno di vendere il tuo attuale immobile contattaci per una consulenza con valutazione gratuita e senza impegno. Non perdere l'opportunità di acquistare la tua nuova casa, chiamaci per fissare un

Mappa



Scopri

Punta qui il tuo smartphone

