Affiliato: La Fenice Grottaglie Srl
Partita IVA: 03176870735
Via Colombo , 4 74023 Grottaglie (TA)
Email: tahn2@tecnocasa.it - Tel.: 0995755825

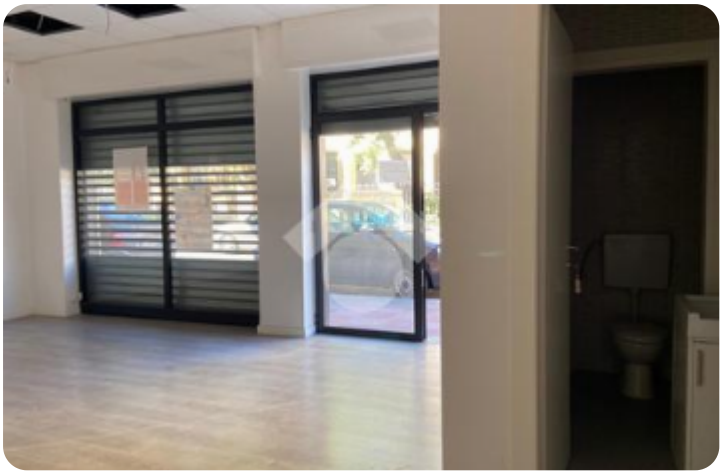

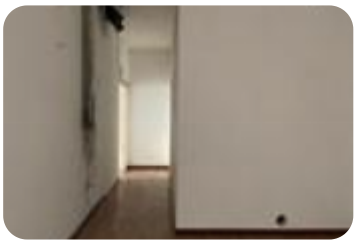

Rif.: 60564629

↓ € 500 / mese

~~€ 700~~ (-29%)

Monolocale in affitto

Grottaglie, Via la Sorte

Tipologia:	appartamenti
Superficie:	mq 78 ca.
Locali:	1
Sottotipologia:	monolocale
Bagni:	1

Classe energetica: G

Prestazione energetica: 451,80 kW h/m² anno

Centro. Via la Sorte PER LA TUA ATTIVITA' In pieno centro cittadino, a due passi da Viale Matteotti, locale commerciale al piano terra.Due punti vetrina su strada principale.Accediamo internamente: ampio spazio rivolto al pubblico, due ambienti uso ufficio e bagno.L'immobile versa in buone condizioni, pronto per accogliere la tua idea di attività.Predisposizione riscaldamento con pompa di calore, acqua e luce.Contattaci per avere maggiori info in merito!Scarica la nostra App GRATUITAMENTE sul tuo Smartphone per restare aggiornato sulle nostre proposte. Presso la nostra agenzia è possibile, su richiesta, ricevere una consulenza ed accedere ad un'ampia gamma di prodotti creditizi e assicurativi.La Consulenza è gratuita.

Mappa

Scopri

Punta qui il tuo smartphone