



Rif.: 61215237

€ 199.000

Porzione di trifamiliare in vendita

San Leo, Via Rancole - Pietracuta

| | |
|------------------------|--------------------------|
| Tipologia: | ville |
| Superficie: | mq 117 ca. |
| Locali: | 4 |
| Sottotipologia: | porzione di trifamiliare |
| Spese Annuie: | € 0 |
| Bagni: | 1 |
| Terrazzi: | 1 |
| Box: | 1 |
| Posti auto: | 1 |
| Piano: | 1 |

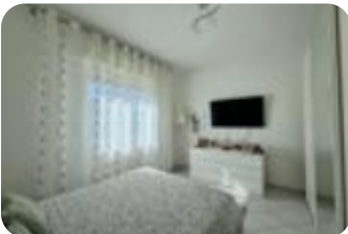

Classe energetica: **D**

EP globale non rinnovabile: 41.50 kW h/m² anno

EP globale rinnovabile: 6.40 kW h/m² anno

EP invernale del fabbricato: 😊

EP estiva del fabbricato: 😊

Villanova (San Leo): Proponiamo in esclusiva appartamento recentemente ristrutturato disposto su più livelli, inserito in contesto trifamiliare, completo di posto auto e tavernetta. Salendo al primo piano si accede all'ingresso, attualmente adibito a sala. Un comodo disimpegno conduce in modo funzionale ai restanti ambienti dell'abitazione, tra cui l'ampia e la luminosa cucina abitabile e al bagno finestrato con box doccia. La zona notte, ben separata, è composta da due camere da letto, di cui una matrimoniale e una seconda stanza doppia. Al piano secondo troviamo il sottotetto, suddiviso in più ambienti, ideale come spazio accessorio o da utilizzare in base alle proprie esigenze. A completare la soluzione al piano terra il posto auto e

Mappa

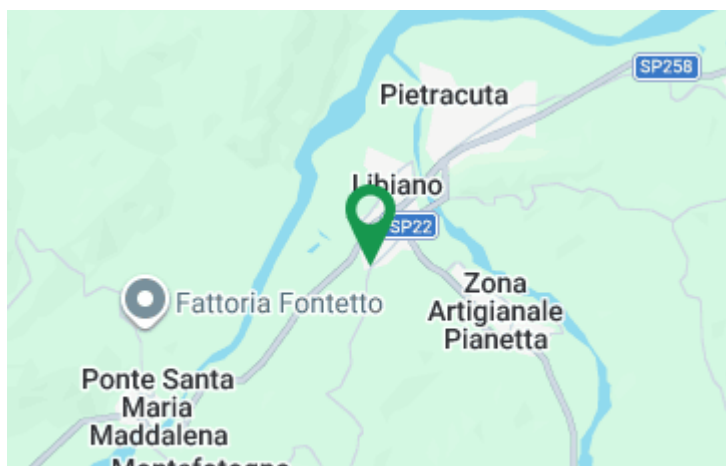

Scopri

Punta qui il tuo smartphone

