



Rif.: 61150133

€ 300.000**Porzione di bifamiliare in vendita**

Rimini, Via Rodella - Vergiano

| | |
|------------------------|-------------------------|
| Tipologia: | ville |
| Superficie: | mq 150 ca. |
| Locali: | 4 |
| Sottotipologia: | porzione di bifamiliare |
| Spese Annuie: | € 0 |
| Bagni: | 2 |
| Balconi: | 1 |
| Box: | 1 |
| Posti auto: | 2 |
| Piano: | 1 |

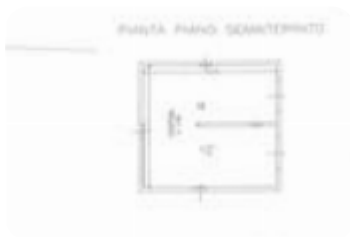
Classe energetica: **G**EP globale non rinnovabile: 372.70 kW h/m² anno

EP invernale del fabbricato: 😞

EP estiva del fabbricato: 😞

Proponiamo in vendita un appartamento al piano primo situato in una bifamiliare degli anni '80. L'ingresso conduce a un soggiorno e cucina open space, dal disimpegno si accede alla zona notte composta da tre camere da letto - due singole e una matrimoniale - e da due bagni, uno con vasca e l'altro cieco con doccia. La proprietà dispone inoltre di un comodo e spazioso garage al piano seminterrato, ideale per più auto e per ulteriore deposito, oltre a un piano sottotetto con altezza massima di circa 2 metri, perfetto come ambiente di supporto. L'immobile è circondato da 3.000 mq di terreno, che offrono la possibilità di creare un ampio giardino o un'area verde su misura. Una soluzione completa e piena di potenzialità, pensata per chi desidera spazio, indipendenza e un ambiente da modellare secondo le proprie esigenze. Per maggiori informazioni visitate il sito www.studiolimpia.it oppure chiamate il numero 0541 455891.

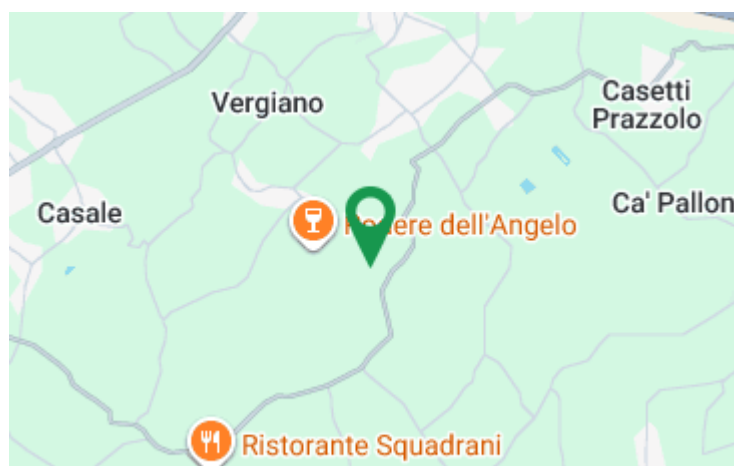
Mappa**Scopri**

Punta qui il tuo smartphone

