

Rif.: 60973571

↓ € 449.000

€ 500.000 (-11%)

Ter. residenziale in vendita

Anguillara Sabazia, Via del Casale di Sant'Angelo - Ponton Dell'Elce

Tipologia:	terreno
Superficie:	mq 29.000 ca.
Sottotipologia:	ter. residenziale
Spese Annue:	€ 1



Questo immobile è esente da classe energetica

Località Casale della Riccia Terreno edificabile della superficie complessiva di 29.130 mq la proprietà è disposta su 4 particelle di lotti, dove poter edificare così come segue: Particella 18, mc 13.296 destinazione Direzionale-Terziario-Residenziale di cui il 10% del volume assentibile ai sensi dell'art. 26.1 delle della V/PRG Vigente (1329,60mc). Particella 15 mc 4.500 Sottozona Servizi Privati (Uffici, studi professionali, farmacie ecc.) Particella 14 mc 300 Zona F servizi Privati Particella 13 mc 7.710 Zona F Servizi Privati. La soluzione si trova su strada Casal Sant'Angelo, ottima per la viabilità e il collegamento con Roma ed la Via Aurelia. Siamo a Circa 9km dal comune di Anguillara Sabazia, l'area non è vincolata.

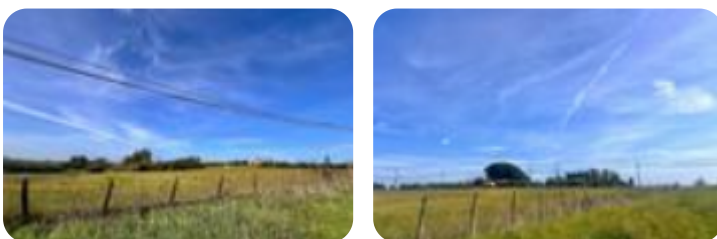
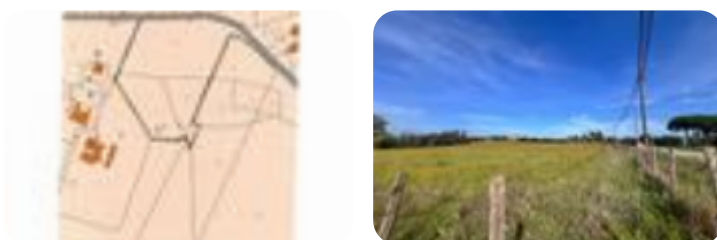

Mappa



Scopri

Punta qui il tuo smartphone

