



Rif.: 60887380

€ 345.000

Bilocale in vendita

Roma, Via Giorgio Scalia - Prati Cipro

Tipologia:	appartamenti
Superficie:	mq 68 ca.
Locali:	2
Sottotipologia:	2 locali
Bagni:	1
Balconi:	2
Piano:	6

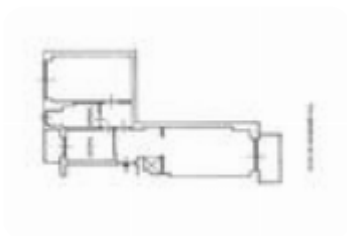

Classe energetica: G

Prestazione energetica: 141,24 kW h/m² anno

VIA GIORGIO SCALIA - A pochi passi dalla fermata della metro Cipro e nelle immediate vicinanze del Vaticano, proponiamo la vendita di un appartamento posto al sesto piano e servito da ascensore. La soluzione è composta da un ingresso che favorisce l'accesso al soggiorno, camera da letto matrimoniale, cucina, bagno, ripostiglio e due balconi. Gli affacci sono doppi: esterni su strada ed interni sul cortile condominiale. La vicinanza ai principali punti di interesse del quartiere, nonché la presenza di numerosi servizi, rendono l'immobile interessante non solo come abitazione ma anche come forma di investimento.

Mappa



Scopri

Punta qui il tuo smartphone

