



Rif.: 60976068

€ 350 / mese

Negoziò in affitto

Roma, Via Paolo Maria Paciaudi - Ottavia

Tipologia:	negoziò
Superficie:	m ² 21 ca.
Locali:	1
Sottotipologia:	negoziò

Classe energetica: G

EP globale non rinnovabile: 180.00 kW h/m² anno

EP globale rinnovabile: 180.00 kW h/m² anno

EP invernale del fabbricato: ☹️

EP estiva del fabbricato: ☹️

Agenzia Affiliato Tecnocasa 'Immobili Commerciali Boccea' propone in locazione su Via Paolo Maria Paciaudi, locale commerciale di 21 m² con annessa corte antistante in uso esclusivo, internamente è composto da un unico ambiente con bagno e antibagno. Sito in Via Paolo Maria Paciaudi. Prezzo Euro 350,00 mensili Info Tecnocasa Circonvallazione Cornelia n. 31 06/87979065

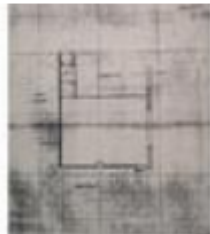

Mapa



Scopri

Punta qui il tuo smartphone

