



Rif.: 60855711

€ 320.000

Negoziò in vendita

Roma, Via Giovanni Pierluigi da Palestrina - Crescenziò

Tipologia:	negoziò
Superficie:	m ² 95 ca.
Locali:	1
Sottotipologia:	negoziò
Spese Annue:	€ 700
Piano:	1

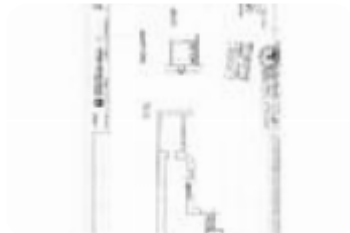

Classe energetica: G

EP globale non rinnovabile: 180.00 kW h/m² anno

EP globale rinnovabile: 180.00 kW h/m² anno

EP invernale del fabbricato: ☹️

EP estiva del fabbricato: ☹️

Agenzia Affiliato Tecnocasa 'Immobili Commerciali Boccea' propone in locazione in Via Giovanni Pierluigi da Palestrina, a pochi passi da Piazza Cavour, un locale commerciale con un ingresso su strada e sviluppato internamente in un unico ambiente di circa 10 mq su piano terra con scala di accesso al piano S/1 di ulteriori 85 mq circa, anch'esso commerciale, dove troviamo un ampio ambiente, in passato adibito a sala di somministrazione, un bagno con anti bagno ed una cucina con CANNA FUMARIA. Sito in Via Giovanni Pierluigi da Palestrina. Prezzo Euro 320.000,00. Info Tecnocasa

Mappa



Scopri

Punta qui il tuo smartphone

