



Rif.: 60830393

↓ € 229.000

€ 230.000 (-1%)

Trilocale in vendita

Roma, Via Scipio Sighele - Collatino

Tipologia:	appartamenti
Superficie:	mq 87 ca.
Locali:	3
Sottotipologia:	3 locali
Spese Annue:	€ 1.800
Bagni:	1
Balconi:	2
Piano:	2

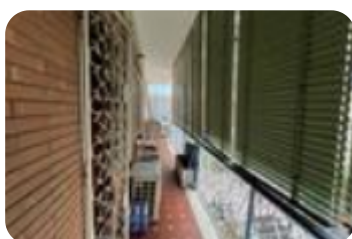

Questo immobile è esente da classe energetica

COLLATINO - In Via Scipio Sighele, in un contesto riservato e silenzioso, all'interno di un complesso signorile composto da palazzine in cortina provviste di ascensore e dotato di servizio di portierato, proponiamo la vendita di un appartamento sito al piano secondo di cinque totali. La porzione immobiliare in oggetto è composta da ingresso, soggiorno, due camere, cucina abitabile, bagno, ripostiglio e due balconi, nonchè soffitta di proprietà esclusiva al piano servizi. L'immobile si presenta allo stato originario ma sia la metratura che la disposizione interna degli ambienti consentono svariate modifiche e personalizzazioni. Il riscaldamento è centralizzato con contabilizzatori ed è presente l'impianto di condizionamento nelle due camere. Tutti gli infissi sono dotati di inferriate. La doppia esposizione conferisce all'immobile una buona luminosità durante l'intera giornata. POSSIBILITA' DI BOX AUTO A PARTE! La zona, data la sua centralità, offre ottimi servizi sia di pubblica che di privata utilità come scuole, parchi, biblioteche, centri sportivi, negozi e trasporti (tram, autobus o treno). VALUTIAMO PERMUTE IN ZONA E OFFRIAMO VALUTAZIONI

Mappa



Scopri

Punta qui il tuo smartphone

