

Rif.: 61173094

€ 457.000

Porzione di bifamiliare in vendita

Roma, Via Re Enzo - Casal Monastero

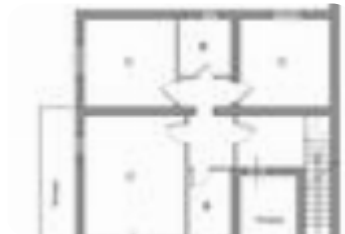

| | |
|------------------------|-------------------------|
| Tipologia: | ville |
| Superficie: | mq 320 ca. |
| Locali: | 6 |
| Sottotipologia: | porzione di bifamiliare |
| Spese Annue: | € 0 |
| Bagni: | 3 |
| Terrazzi: | 1 |
| Box: | 1 |
| Posti auto: | 1 |
| Piano: | 2 |

Classe energetica: G

EP globale non rinnovabile: 165.00 kW h/m² anno

EP globale rinnovabile: 29.00 kW h/m² anno

EP invernale del fabbricato: ☹️

EP estiva del fabbricato: ☹️

Splendida Villa Bifamiliare su Tre Livelli con Ampio Giardino e Box Auto. Questa magnifica villa bifamiliare situata nella zona del CONSORZIO di Casal Monastero, offre tutto ciò che avete sempre desiderato. Con una superficie commerciale di 320 m², l'immobile è suddiviso in due piani residenziali fuori terra spaziosi e luminosi, ed un piano seminterrato. Piano Terra: Entrando, sarete accolti da un salone triplo, perfetto per ospitare amici e familiari. Proseguendo troviamo la cucina e la sala da pranzo con camino. Completa il piano un bagno con finestra. Piano Superiore: Qui troverete una luminosa ed accogliente camera matrimoniale, una seconda e una terza camera, ideali per bambini o ospiti. Sono presenti un ampio disimpegno, 2 comodi bagni

Mappa

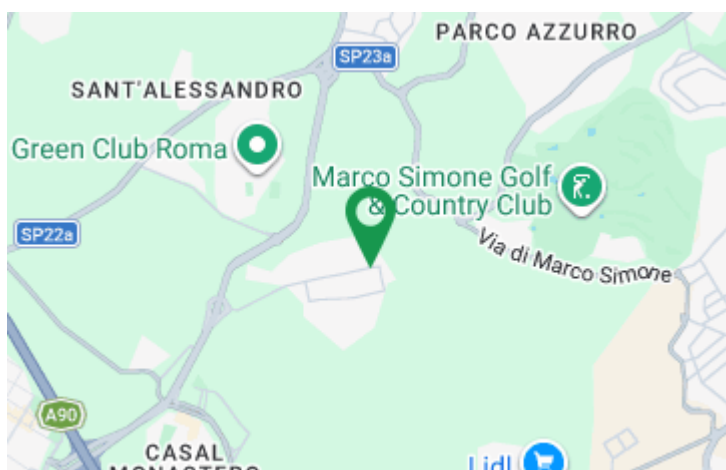

Scopri

Punta qui il tuo smartphone

