



Rif.: 60960521

€ 230.000

Porzione di trifamiliare in vendita

Anzio, Via Jenne - Anzio Villa Claudia

| | |
|------------------------|--------------------------|
| Tipologia: | ville |
| Superficie: | mq 130 ca. |
| Locali: | 4 |
| Sottotipologia: | porzione di trifamiliare |
| Spese Annuie: | € 0 |
| Bagni: | 2 |
| Terrazzi: | 2 |
| Posti auto: | 2 |

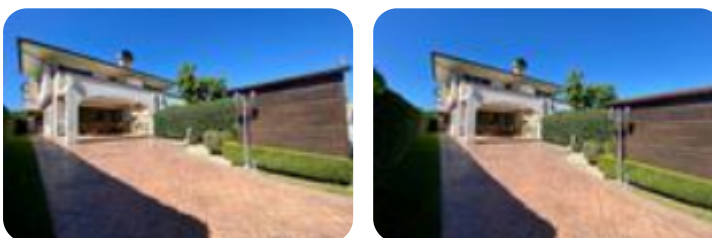

Classe energetica: D

EP globale non rinnovabile: 120.00 kW h/m² anno

EP globale rinnovabile: 120.00 kW h/m² anno

EP invernale del fabbricato: 😊

EP estiva del fabbricato: 😊



Villa Claudia- via Jenne- In zona residenziale e a soli 900mt dalla stazione ferroviaria di villa Claudia, proponiamo in vendita una porzione di trifamiliare con ampio giardino in parte verde ed in parte mattonato con possibilità di parcheggiare un paio di macchine all'interno e un portico con tende da sole in cui è possibile mangiare e vivere momenti di relax.L'immobile è articolato su 2 livelli, al piano terra troviamo la zona giorno composta da: ampio salone, cucina abitabile, ripostiglio nel sottoscala, bagno finestrato con box doccia. Mediante una comoda scala con corrimano accediamo alla zona notte composta da: 3 camere da letto di cui 2 con accesso ai terrazzi ed un bagno finestrato con box doccia e vasca idromassaggio. Il villino è in ottimo stato, non necessita di interventi di ristrutturazione, la sua posizione consente di raggiungere comodamente a piedi il centro di Villa Claudia in cui sono presenti tutti i servizi.



Mappa

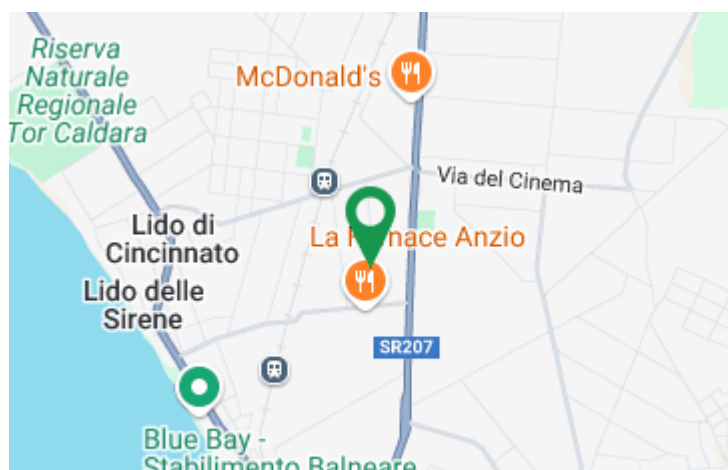

Scopri

Punta qui il tuo smartphone

