

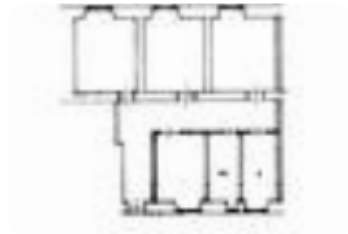

Rif.: 61016279

€ 4.000 / mese**5 locali in affitto****Roma, Via Cicerone - Crescenzio**

Tipologia:	appartamenti
Superficie:	mq 115 ca.
Locali:	5
Sottotipologia:	5 locali
Bagni:	1
Piano:	2

**Classe energetica:** **G****EP globale non rinnovabile:** 175.00 kW h/m² anno**EP globale rinnovabile:** 175.00 kW h/m² anno**EP invernale del fabbricato:** ☹️**EP estiva del fabbricato:** 😊

VIA CICERONE - Proponiamo in locazione un immobile ideale ad uso ufficio, situato in una delle vie più richieste del quartiere Prati, all'interno di un elegante palazzo storico e signorile. L'immobile, in ottimo stato, è composto da: ingresso, ampio disimpegno, cinque stanze spaziose e luminose, cucinotto e servizio. Grazie alla doppia esposizione, l'immobile gode di una splendida luminosità naturale, creando un ambiente di lavoro confortevole e accogliente. La posizione centrale permette di godere di una vicinanza immediata a tutti i principali servizi e mezzi di trasporto, rendendo l'ufficio facilmente accessibile. Perché scegliere questo immobile: - Per la posizione; - Per la metratura; - Per uso ufficio; Classe G

Mappa

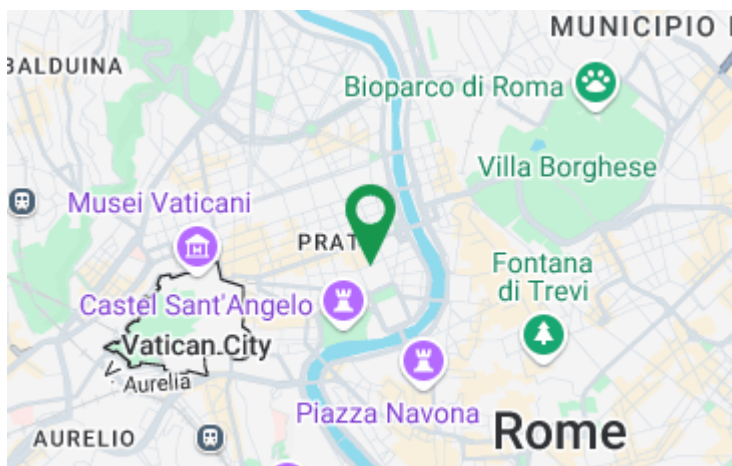
**Scopri**

Punta qui il tuo smartphone

